



AUSDRUCKSKRAFT OHNE GRENZEN

# SCANIA-FAHR- ZEUGZUBEHÖR



**SCANIA**



# WIR STECHEN DA HERVOR, WO IHR GESCHÄFT UNS BRAUCHT

Im breit gefächerten Markt für Fahrzeugzubehör kann man leicht von günstigen Angeboten oder Schnäppchen angezogen werden. Leider werden viele Produkte mit unzuverlässiger Qualität und fragwürdiger Umweltethik hergestellt. Außerdem kann ein zu seltenes Ergänzen des Großhändlersortiments zu kompliziertem Teileersatz, größeren Reparaturen und weniger Betriebszeit führen.

Mit einem vertrauenswürdigen Partner wie Scania haben Sie Zugriff auf hochwertige Lösungen, die auf jahrzehntelanger, enger Zusammenarbeit mit branchenführenden Herstellern basieren. Unsere Lösungen werden verantwortungsvoll hergestellt und sind auf maximale Leistung ausgelegt, damit Sie das Beste aus Ihrem Geschäft und Ihren Operationen holen können.



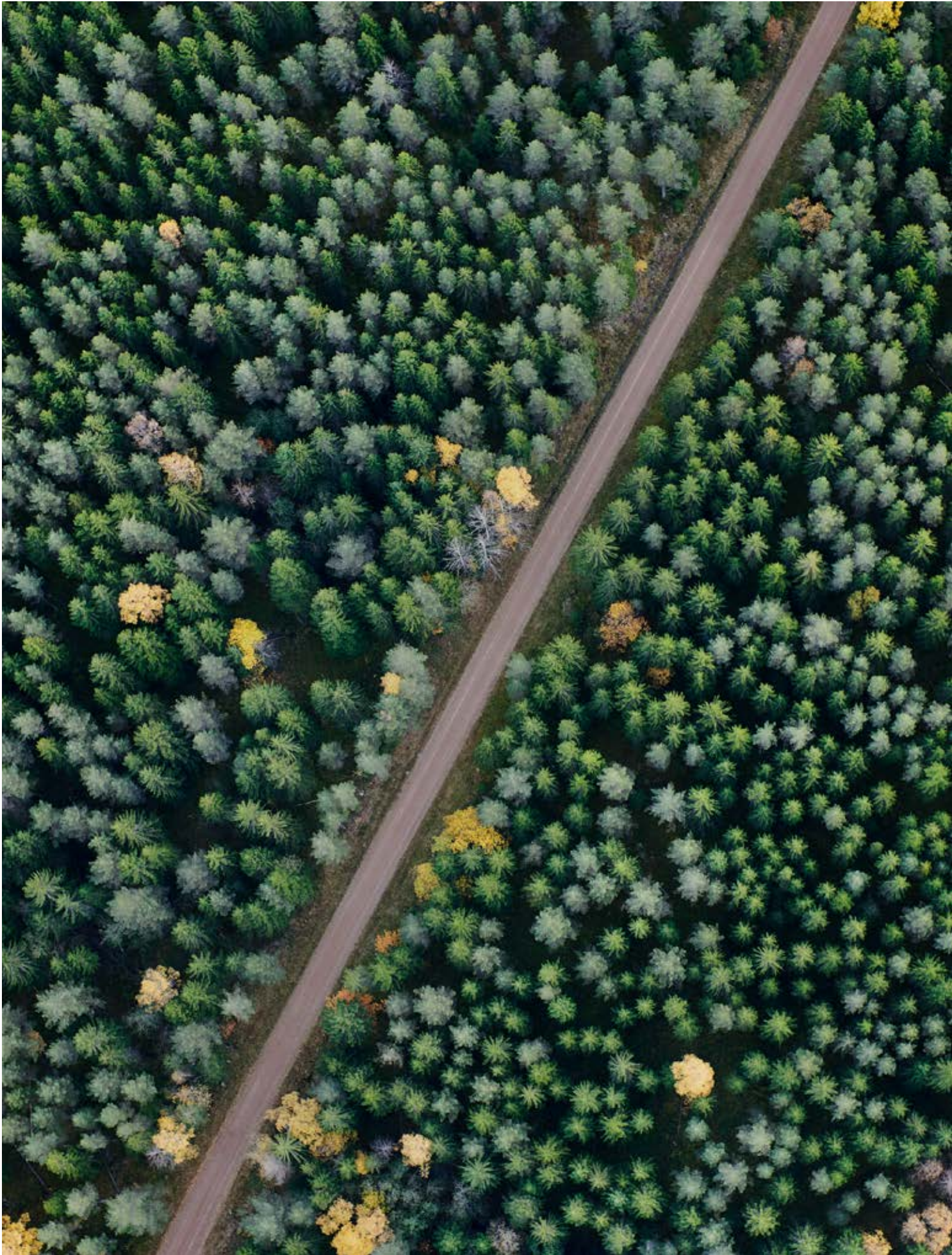



# EROBERUNG DER ELEMENTE

Sich mit Straßengeschwindigkeit durch heftige Regenfälle stürzend oder auf den härtesten Erdwegen durch Schneeregen, Schnee und Eis kämpfend – Testfahrer Peter Carlson hat nahezu zwei Millionen Kilometer in einem Lkw der neuen Scania-Generation zurückgelegt. Sein Fahrkönnen steht außer Frage, geschweige denn sein Urteil. „Der neue Lkw ist auf langen Fahrten ebenso wie in herausfordernden Situationen, die eine hohe Präzision verlangen, beispielsweise beim Beladen von Holz in rauer und dunkler Umgebung, unvergleichbar.“

Scanias Markenzeichen – einzigartige Anpassbarkeit, hervorragender Komfort und Sicherheit – sind so markant wie nie zuvor. „Der Fahrerkomfort ist erste Klasse, besser als alles, was ich bisher erlebt habe. Neben dem neuen Sitz, der den Rücken auf holprigen Strecken gut schützt, sorgt auch die bessere Beleuchtung mit neuen Lichtgruppen, Arbeitsleuchten und Rundum-Kennleuchten für ein komfortables und sicheres Arbeiten unter allen Bedingungen. Kurz gesagt: Das ist der beste Lkw, den ich je gefahren habe.“



# DIE RUHE GENIESSSEN



Das Leben auf Achse ist etwas Besonderes. Nicht alle mögen es, aber manche können sich gar nicht vorstellen, anders zu leben. Drei Jahre lang hat Patrik Holmlund jede Version der neuen Scania-Generation getestet – vom ersten Prototyp bis zum wundervollen Fahrzeug, das nun verfügbar ist.

Auf die Frage nach den markantesten Eigenschaften des neuen Scania erwähnt Patrik den gedämpften Klang, die bessere Sicht, das herausragende Design und den

allgemeinen Komfort. „Er ist geräuscharm, stabil und äußerst zweckmäßig. Neues Zubehör wie Nabendeckel und Dekorstreifen verstärken das beeindruckende Äußere. Verbesserte Funktionen wie die neue Matratze oder Schaffell-Sitzauflagen sorgen für ein angenehmes Leben an Bord. Ich merke gar nicht mehr, wie viele Kilometer ich „auf dem Buckel“ habe, selbst wenn ich viele Stunden lang unterwegs war.“







# AUF DER SICHEREN SEITE



Die Abendsonne färbt die Hänge orange, verlängert die Schatten und kündigt das Ende des Arbeitstages an. Ein weiterer Tag ist vorbei und weitere Aufgaben sind erledigt. Aus dem Fahrerhaus klettern, in den Schlamm treten – und nichts anderes spüren als Zufriedenheit. Der robuste Lkw ist mit Schmutz und Staub überzogen, aber bestens für die Aufgabe geeignet. Und wieder hat der Lkw seinen Teil der Arbeit problemlos bewältigt. Mit dem robusten, einteiligen Stoßfänger, der starken Zugvorrichtung, dem Scheinwerferschutz, den Spiegelgehäusen und dem hohen Lufteinlass und hohen Abgasauslass ist der XT der perfekte Arbeitspartner bei rauen Bedingungen. Letztendlich geht es immer um Grenzen. Und auf der sicheren Seite zu stehen erfordert eine maßgeschneiderte Lösung.

Die XT-Baureihe von Scania basiert auf mehr als hundert Jahren Erfahrung. Keine Umgebung, Anwendung oder Bedingung ist zu rau für sie. Die Fahrzeuge dieser Baureihe sind robust, zuverlässig und Ergebnis zeitloser Entwicklungen, umfangreicher Tests und eines stolzen Erbes. Die XT-Leistungsklasse gilt für alle Fahrerhausmodelle und Motorprogramme und gewährleistet unabhängig von den Betriebsbedingungen maximale Betriebszeit, Produktivität und Rentabilität.



# KLARE BEGRIFFE

Ein globales Unternehmen wie Scania muss eine Standardnomenklatur verwenden sowie klare Richtlinien für Abkürzungen, Akronyme, Scania-spezifische Namen usw. Die nachfolgende Liste ist ein kurzer Auszug, der Ihnen beim Lesen dieses Katalogs behilflich sein wird.

## **PGR-Baureihen**

Fahrerhaus-Baureihen P, G und R ab 2003.

## **NTG**

Der Scania der neuen Generation. Fahrerhaus-Baureihen L, P, G, R und S ab 2016.

## **Rechtslenker**

Rechtslenker.

## **Linkslenker**

Linkslenker.

## **Rechte Seite**

Rechte Fahrzeugseite (Fahrtrichtung).

## **Linke Seite**

Linke Fahrzeugseite (Fahrtrichtung).

## **FPC-Code**

„Functional Product Characteristic“, ein Code für ab Werk montierte Optionen für die Produktion, wird vom Verkaufspersonal bei der Fahrzeugspezifikation verwendet.



Zubehör, das sowohl für die PGR-Baureihen als auch für die NTG-Baureihen geeignet ist.



Zubehör für die PGR-Baureihen von Scania.



Zubehör für die NTG-Baureihen von Scania.



Zubehör für Busse und Reisebusse von Scania.



Zubehör mit verschiedenen Ausführungen, das für die PGR-Baureihen, NTG-Baureihen und/oder Busse und Reisebusse von Scania geeignet ist.



Zubehör für die Baureihe 4 von Scania.

## **Kein Symbol**

Allgemeines Zubehör, nicht fahrzeugspezifisch.

# INHALT

## ■ STYLING

- 016** Außendesign
- 026** Zubehör für Räder

## ■ KOMFORT

- 036** Sitzbezüge
- 042** Matten
- 050** Matratzen
- 052** Klimaanlage
- 058** Heizungen und Ladegeräte
- 062** Fahrkomfort
- 064** Tische
- 070** Staufächer
- 074** Küchenausrüstung
- 080** Elektronik
- 088** Büroausrüstung
- 090** Reinigungsausrüstung
- 092** Verschiedenes

## ■ SICHERHEIT

- 098** Alcolock-Systeme
- 100** Kameras
- 112** Schmutzfänger
- 116** Außenbeleuchtung
- 124** LED-Lichtleisten
- 128** Arbeits- und Rückfahrleuchten
- 142** Markierungsleuchten, Tagfahrleuchten und Rückleuchten, Leuchtenschutz
- 148** Rundum-Kennleuchten
- 152** Verkehrswarnsysteme und Blitzlichter
- 156** Scania der neuen Generation: Edelstahl-Scheinwerferbügel von Scania
- 164** Scania der neuen Generation: Edelstahl-Scheinwerferbügel von KAMA/METEC
- 168** Scania PGR-Baureihe: Edelstahl-Scheinwerferbügel von KAMA/METEC
- 178** Trux Aluminium-Scheinwerferbügel
- 180** Innenleuchten
- 182** Tragbare Arbeitsleuchten
- 186** Leseleuchten
- 188** Zubehör Kraftstoffsystem
- 192** Warn- und Notfallausrüstung
- 196** Zubehör für Räder
- 198** Onspot-Schneeketten
  
- 200** Index der Teilenummern



STREAMLINE

STREAMLINE

SCANIA

SUPER

R730

UGM 362

# STYLING



016 Außendesign

026 Zubehör für Räder



STYLING

# ZEIGEN SIE IHREN PERSÖNLICHEN STIL

Ihr Fahrzeug ist nicht nur ein Arbeitsgerät. Es ist auch Ihr Zuhause und ihr zuverlässiger Partner für unterwegs. Sie achten auf Details und bestehen auf Aussehen, Komfort und Leistung, die zu Ihrem Geschmack und Ihren Ambitionen passen. Sorgen Sie dafür, dass Ihr Fahrzeug Ihre Persönlichkeit verkörpert – weil Sie zusammen ein starkes Team sind.





## AUßENDESIGN

# PFLEGEN SIE IHR IMAGE



Unser Designzubehör bietet alles, was Sie zur Personalisierung Ihres Fahrzeugs benötigen. Vom kleinsten Emblem bis hin zur kräftigen Greif-Markierung. Ob Sie die Motorleistung Ihres Fahrzeugs zum Ausdruck bringen möchten oder lieber einen Vintage-Look pflegen – hier finden Sie die richtigen Produkte. Unser Angebot umfasst außerdem zahlreiche Drucklufthörner, die für Aufmerksamkeit sorgen und Ihr Fahrzeug personalisieren.







# Hadley-Drucklufthörner



Beschreibung	Hadley-Drucklufthörner	Abdeckung	Halterung
	Signalhörner aus verchromtem Messing und Zink. Die Lautstärke beträgt 115–120 dB in einer Entfernung von 2 Metern.	Rundglockenschild aus Edelstahl	Fronthalterung. Passend für Hadley-Drucklufthörner 2033232 und 2033233.
Spezifikation	Artikelnr.	Artikelnr.	Artikelnr.
Verchromtes Messing, 94 cm	2033232 *	1745819	2419223
Chrombeschichtetes Messing, 61 cm	2033233 *	1745820	2419223
Verchromtes Zink, 54 cm	358202 *	358204	
Rechteckiges chrombeschichtetes Messing, 66 cm			
Rechteckiges chrombeschichtetes Messing, 74 cm			
Montage	Fronthalterung enthalten	nicht zutreffend	nicht zutreffend
* Werkseitige Montage FPC 3900			

# Beam-Drucklufthörner



Beschreibung	Beam-Drucklufthörner	Abdeckung
	Drucklufthörner von Beam mit Scania-Schriftzug Edelstahl.	Passend für alle Drucklufthörner von Beam mit Scania-Schriftzug Edelstahl.
Spezifikation	Artikelnr.	Artikelnr.
Länge 55 cm	2034799	2076873
Länge 60 cm	2034800	2076873
Länge 85 cm	2034801	2076873
Montage	Halterungen enthalten	nicht zutreffend
		



Halterung	Halterung	Rechteckiges Drucklufthorn	Halterung
Vordere Halterung, passend für Hadley-Drucklufthorn 358202.	Ermöglicht eine einfache Montage an Fahrzeugen der NTG-Baureihen. Für runde Hadley-Drucklufthörner.	Verchromter Messing, Scania-Schriftzug. Rechteckige Front.	Ermöglicht eine einfache Montage an Fahrzeugen der NTG-Baureihen. Für rechteckige Hadley-Drucklufthörner.
Artikelnr.	Artikelnr.	Artikelnr.	Artikelnr.
	2609854		
	2609854		
585069	2609854		
		2433775	2594622
		2433776	2594622
nicht zutreffend	nicht zutreffend	nicht zutreffend	nicht zutreffend

## Signalhornmontage (Sätze)



Beschreibung	Schalter	Kabelstrang	Luftdrucksatz	Anschlusssatz
	Elektrischer Anschluss Für Fahrzeuge ohne Drucklufthornvorbereitung.	Elektrischer Anschluss Für Fahrzeuge ohne Drucklufthornvorbereitung. Verchromte Abdeckung.	Beachten Sie die Artikelnummern unten; verschiedene Sätze je nach Hersteller (Beam oder Hadley).	Für Hadley-Drucklufthörner. Besonders nützlich, wenn die Signalhörner an der Dachreling oder an einem Halter montiert werden.
Spezifikation	Artikelnr.	Artikelnr.	Artikelnr.	Artikelnr.
Passend für Hadley und Beam	1421841	1886105		
Nur für Hadley-Drucklufthörner			2153325	2153326
Nur für Beam-Drucklufthörner			2054883	

## Schriftzüge



### Emblem „Super“

Das Emblem „Super“ wurde nach der Originalzeichnung aus den 1970er-Jahren aus einer Zinklegierung mit verchromter Oberfläche gefertigt.  
Artikelnr. 2380091



### Scania Logo – Tür

Türeblem mit Scania Logo aus chromfarbenem Kunststoff. Für ein besonders souveränes Erscheinungsbild. Zur Anbringung vor dem Türgriff.

Für linke Seite: Teilenummer 2435462

Für rechte Seite: Teilenummer 2435463





**Scania Applikation - Über Vorderrad**

Elegantes Scania-Emblem aus hochglanzpoliertem Edelstahl, das hinter bzw. über dem Vorderrad platziert ist.  
Für links und rechts, paarweise erhältlich.  
Artikelnr. 2292055



**V8 Applikation - Über Vorderrad**

Stilvolles V8-Emblem aus hochglanzpoliertem Edelstahl, das hinter bzw. über dem Vorderrad platziert ist.  
Für links und rechts, paarweise erhältlich. Artikelnr. 1919864



**Für links und rechts, paarweise erhältlich**

In den Frontgrill eingebaut, geeignet für Fahrerhäuser der Baureihen G und R. Für linke und rechte Seite, paarweise erhältlich.  
Artikelnr. 2294292



## Dekorstreifen



### **XT-Dekorstreifen, orange**

Verzieren Sie Ihr Fahrerhaus mit diesen eleganten orangenen XT-Dekorstreifen. Lieferung paarweise.

Der Aufkleber passt zu den Fahrerhaustypen G/R/S 20L/N/H, 17L/N.

Werkseitige Montage FPC 7193.

Orange XT-Dekorstreifen, Teilenummer 2628230

Graue XT-Dekorstreifen, Teilenummer 2628231



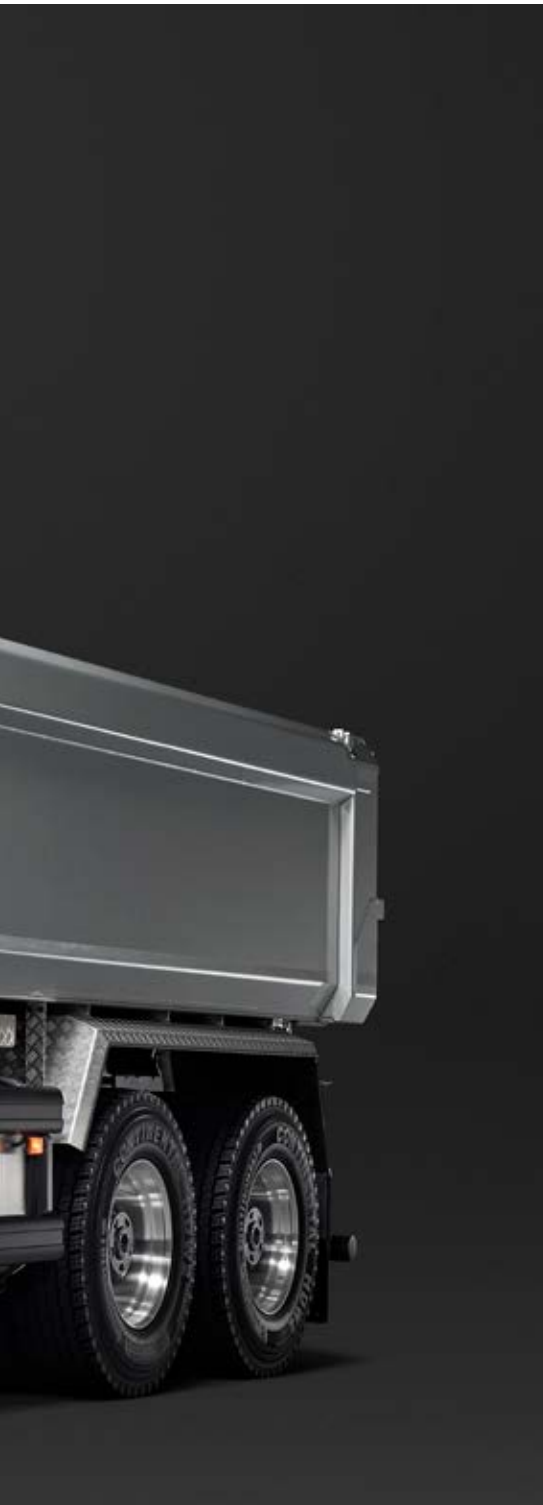

#### Halber Greif

Halber-Greif-Emblem für die Fahrzeugseite. Für ein besonders souveränes Erscheinungsbild an Ihrem Scania. Paarweise erhältlich. Werkseitige Montage FPC 7193A (für 2536321 und 2536322).

Silber, 1.827 x 1.007 mm. Artikelnr. 2536321

Silber, 1.200 x 614 mm. Artikelnr. 2536322

Silber, 1.827 x 885 mm. Artikelnr. 589804



#### V8-Dekorstreifen für die Fahrerhausseite

Der V8-Dekorstreifen verleiht Ihrem Scania einen unverwechselbaren Look. Geeignet für Fahrerhäuser der Baureihe R und S. Paarweise erhältlich. Halbtransparent, 1,165 x 956 mm. Artikelnr. 2095787



#### V8-Anhängerdekorstreifen

Verleihen Sie Ihrem Anhänger einen einzigartigen Look, auch von hinten. Gebürstetes Aluminium, 1,620 x 1,345 mm. Artikelnr. 2095788



## Kontrasteinsätze



### Schwarze Kontrasteinsätze

#### Beschreibung

Die einfach anzubringenden schwarzen Kontraststreifen schmücken die Seiten Ihres Fahrerhauses und verleihen Ihrem Scania einen unverwechselbaren Look.

Spezifikation	Artikelnr.
Für Mannschaftsfahrerhaus, linke und rechte Seite, PGR	1871816
Für B-Säulen, PGR	1850848
Für beide Türen, PGR	1850847
Für Fahrerhäuser ohne Seitenfenster, linke Seite, PGR	1850853
Für Fahrerhäuser ohne Seitenfenster, rechte Seite, PGR	1850854
Für die linke Karosserie-seite, PGR	1850849
Für die rechte Karosserie-seite, PGR	1850850
Klebestreifensatz für Mannschafts-Fahrerhaus, PGR	1871813
Klebestreifensatz, hinter linkem/rechtem Türfenster, PGR	1850851
Satz Kontrasteinsätze, NTG	2378100





## Styling



### Abdeckung für Türgriff

Mit diesem exklusiven Designelement können Sie Ihrem Fahrzeug im Handumdrehen ein besonders wertiges Erscheinungsbild verschaffen. Abdeckung aus Edelstahl mit Greif-Prägung.

Greif, Edelstahl. Artikelnr. 1919872



### Edelstahl

Zierringe aus hochglanzpoliertem Edelstahl. Zwei Stück pro Seite. Ausgeliefert als Satz von 4 Stück.

Für linke und rechte Seite, 4 Stück. Artikelnr. 1919871



### Abdeckung für Dachschildbeleuchtung

Edelstahl, Topline-Fahrerhäuser. Artikelnr. 1919868





ZUBEHÖR FÜR RÄDER

# ROLLEN MIT STIL

Bringen Sie Ihr persönliches Statement bis hinunter zu den Rädern zum Ausdruck und reduzieren Sie außerdem den Verschleiß an Reifen und Bremsen. Mit unseren Radkappen, Felgenauskleidungen, Felgen und Nabendeckeln mit XT-, V8-, Scania Vabis- oder Scania-Symbol-Designs können Sie Ihr Fahrzeug ganz nach Geschmack personalisieren.

## Radmutterkappen



**Edelstahl mit Scania-Symbol**  
Mutternkappe mit Scania-Symbol und  
platinfarbener Krone. 10 Kappen pro Paket.  
*Edelstahl, Teilenummer 2654355*



**Mit Scania-Schriftzug**  
10 Kappen pro Packung.  
*Schwarzer Kunststoff mit glänzender Oberfläche,  
Teilenummer 2051176*  
*Verchromter Kunststoff, Teilenummer 2660320*  
*Edelstahl, Teilenummer 1872116*

## Nabendeckel



**Poliertes Edelstahl mit XT-Symbol**  
Für Antriebswelle AD/ADA 90, 1100, 1300 (ohne Außenplaneten). Separat erhältlich.  
*Antriebsachse. Artikelnr. 2673732*



**Scania-Symbol mit platinfarbener Krone**  
Poliertes Edelstahl mit Scania-Symbol. Für Antriebswelle AD/ADA 90, 1100, 1300 (ohne Außenplaneten). Separat erhältlich. Schrauben zur Montage sind enthalten.  
*Antriebsachse. Artikelnr. 2654354*



**Poliertes Edelstahl mit V8-Symbol**  
Für Antriebswelle AD/ADA 90, 1100, 1300 (ohne Außenplaneten). Separat erhältlich.  
*Antriebsachse. Artikelnr. 2673731*



**Poliertes Edelstahl mit Scania Vabis-Symbol**  
Für Antriebswelle AD/ADA 90, 1100, 1300 (ohne Außenplaneten). Separat erhältlich.  
*Antriebsachse. Artikelnr. 2673733*



**Geprägtes Scania-Greif-Symbol**

22,5"-Räder. Separat erhältlich.  
 Nicht angetriebene Achse, poliert. Artikelnr. 1899129  
 Nicht angetriebene Achse, Edelstahl. Artikelnr. 1885664



**Offene Mitte**

22,5"-Räder. Paarweise erhältlich.  
 Nicht angetriebene Achse, Edelstahl. Artikelnr. 1322707



**Scania-Wortmarke**

22,5"-Räder. Paarweise erhältlich.  
 Nicht angetriebene Achse, Edelstahl. Artikelnr. 1786571



**Scania-Wortmarke, schwarz**

22,5"-Räder. Paarweise erhältlich.  
 Nicht angetriebene Achse, Edelstahl. Artikelnr. 581123



**Mit Scania Symbol**

Geeignet für einfach untersetzte Achsen. Kann für Fahrzeuge mit oder ohne Reifendrucküberwachung verwendet werden. Separat erhältlich.  
 Antriebsachse, poliert. Artikelnr. 1908390

## Felgen



### **Aluminiumfelge, gebürstet**

Felgen aus gebürstetem Aluminium, satiniert.

22,5 x 8,25. Teilenummer 2300482

22,5 x 9,00. Teilenummer 1508725

22,5 x 11,75. Teilenummer 2156537



### **Aluminiumfelge, spiegelpoliert**

Spiegelpolierte Felgen sind besonders glänzend.

22,5 x 8,25. Teilenummer 1508724

22,5 x 9,00. Teilenummer 1508726

22,5 x 11,75. Teilenummer 2156538



### **Aluminiumfelge, Dura Bright**

Dura Bright ist eine patentierte Oberflächenbehandlungstechnologie, die eine einfache Reinigung ermöglicht. Diese Felgen brauchen nicht poliert zu werden.

22,5 x 8,25. Teilenummer 2294371

22,5 x 9,00. Teilenummer 2294372

22,5 x 11,75. Teilenummer 2294373



### **Aluminiumfelge, Dura Flange**

Dura Flange ist eine patentierte Behandlung zum Schutz des Flanschs für eine längere Nutzungsdauer.

22,5 x 8,25. Teilenummer 2300494

22,5 x 9,00. Teilenummer 1911071

22,5 x 11,75. Teilenummer 2156540

## Radblenden



### Kunststoff

Diese hochwertigen Radblenden aus Kunststoff schützen die Naben und verleihen Ihrem Fahrzeug eine völlig neue Ausstrahlung. Lieferbar in silberner Hochglanzlackierung oder unlackiert für Firmenlackierungen. Scania-Wortmarke im Mittelteil. Einfache Montage und geringes Gewicht. Für Lkw und Busse geeignet. Separat erhältlich.

*Hochglanz, Antriebsachse. Artikelnr. 1766559*

*Hochglanz, Lenkachse. Artikelnr. 1766558*

*Unlackiert, Antriebsachse. Artikelnr. 1766561*

*Unlackiert, Lenkachse. Artikelnr. 1766560*



### Edelstahl

Diese hochwertigen Radblenden aus poliertem Edelstahl schützen die Räder und Radbolzen und verleihen Ihrem Fahrzeug gleichzeitig eine völlig neue Ausstrahlung. Scania-Wortmarke im Mittelteil. Passend für 22,5-Zoll-Räder. Paarweise erhältlich.

*Antriebsachse. Artikelnr. 1878133*

*Lenkachse. Artikelnr. 1878132*

## Radblende



### Edelstahl poliert

Attraktive und langlebige Radblende von Kama. Geeignet für Fahrzeuge mit breiten Felgen. 11,75 x 22,5 ET 135 mm. Schraubenkreis. 335 mm. Schraubenanzahl: 10.

*Artikelnr. 2717770*

## Felgenauskleidung



### Edelstahl

Radbolzenabdeckung/Felgenseite, Edelstahl für Standard-Stahlfelge.

*Tiefe Auskleidung (300 mm) 9,00 x 22,5. Teilenummer 2245491*

*Felgenauskleidung 8,25/9,00 x 22,5. Teilenummer 2245490*

*Radbolzenabdeckung 11,75 x 22,5 AD 120 mm.*

*Artikelnr. 2245489*





The image shows the interior of a motorhome, focusing on a sleeping area. A bed is made up with a light-colored, quilted duvet and a matching pillow. A dark, textured rug is partially visible in the foreground. A small table is positioned near the bed. The interior is dimly lit, with a small lamp providing a warm glow. The word "KOMFORT" is overlaid in large, white, bold letters across the center of the image.

# KOMFORT

- 036 Sitzbezüge
- 042 Matten
- 050 Matratzen
- 052 Klimaanlage
- 058 Heizungen und Ladegeräte
- 062 Fahrkomfort
- 064 Tische
- 070 Staufächer
- 074 Küchenausrüstung
- 080 Elektronik
- 088 Büroausrüstung
- 090 Reinigungsausrüstung
- 092 Verschiedenes

KOMFORT

# BEREIT FÜR EINE BEQUEME FAHRT

Ihre Arbeitsumgebung sollte während langer Arbeitsstunden genauso bequem sein wie während nächtlichen Ruhepausen. Eine entspannte Fahrumgebung ist genauso wichtig für Ihr Wohlbefinden wie ein bequemes Bett und ein angenehmes Klima im Fahrerhaus. Hier finden Sie das Zubehör, das für wirklich angenehmes Fahren steht, von Sitzauflagen über Matratzen zu Standklimaanlagen und Küchengeräten.





## SITZBEZÜGE

# SIEHT GUT AUS

Unser Sortiment an Sitzbezügen sorgt für Komfort und Stil – und schützt die Originalsitze. Die Sitzbezüge sind flammfest, schmutzabweisend und passgenau. Schauen Sie sich das Sortiment an, finden Sie Ihren Favoriten und personalisieren Sie den Innenraum Ihres Fahrzeugs ganz nach Ihrem Geschmack. Für ultimativen Komfort fügen Sie die exklusive Schaffell-Sitzaufgabe hinzu.



# Textil



Beschreibung	Textil mit Greif	Textil Scania	Textil Scania
	Maßgeschneiderter, atmungsaktiver Textil-Sitzbezug von Scania, der einen hervorragenden Komfort bietet. Mit halbem Scania-Greif und einer Tasche an der Rückenlehne. Waschbar bei 40 °C.	Maßgeschneiderter, atmungsaktiver Textil-Sitzbezug von Scania, der einen hervorragenden Komfort bietet. Mit Rückenlehnentasche. Waschbar bei 40 °C.	Maßgeschneiderter, atmungsaktiver Textil-Sitzbezug von Scania, der einen hervorragenden Komfort bietet. Mit Rückenlehnentasche. Waschbar bei 40 °C.
Farbe	Braun/schwarz	Polyester schwarz	Velours, dunkelgrau
Spezifikation	Artikelnr.	Artikelnr.	Artikelnr.
Medium (Isri), Basic statisch, statisch, Basic. Linke Seite. PGR	2076180	2076185 *	2066044
Medium (Isri), Basic statisch, statisch, Basic. Rechte Seite. PGR	2076181	2076186 *	2066045
Luxusausführung, linke Seite. PGR	2076178	2076183	2066042
Luxusausführung, rechte Seite. PGR	2076179	2076184	2066043
Klappbarer Beifahrersitz, links und rechts. PGR	2076182	2076187 *	2066046
Premiausführung, linke Seite. PGR		2329763 *	nicht zutreffend
Premiausführung, rechte Seite. PGR		2329764 *	nicht zutreffend
Klappbarer Beifahrersitz, links und rechts. NTG		2711382	
Medium plus, linke Seite. NTG.		2711383	
Medium plus, rechte Seite. NTG.		2711384	
Montage	Anweisungen im Lieferumfang enthalten	Anweisungen im Lieferumfang enthalten	Anweisungen im Lieferumfang enthalten

\* Werkseitige Montage FPC 7006



Textil Scania	Textil Scania	Textil Scania	XT-Sitzbezug
Maßgeschneiderter, atmungsaktiver Textil-Sitzbezug von Scania, der einen hervorragenden Komfort bietet. Mit Rückenlehentasche. Waschbar bei 40 °C.	Maßgeschneiderter, atmungsaktiver Textil-Sitzbezug von Scania, der einen hervorragenden Komfort bietet. Mit Rückenlehentasche. Waschbar bei 40 °C.	Maßgeschneiderter, atmungsaktiver Textil-Sitzbezug von Scania, der einen hervorragenden Komfort bietet. Mit Rückenlehentasche. Waschbar bei 40 °C.	Ein strapazierfähige Sitzbezug mit einzigartigem Design. Schützt den Sitz vor Schmutz und Staub. Für Sitze „Medium plus“ und klappbare Sitze erhältlich.
Sport-Muster	Schwarz abgesetzt, gemustert	Sport-Muster	
Artikelnr.	Artikelnr.	Artikelnr.	Artikelnr.
1504065	1504039	1797310	
1504066	1504040	1797311	
1504061	nicht zutreffend	1797306	
1540713	nicht zutreffend	1797307	
1504064	1504063	1797314	
2329765	nicht zutreffend	nicht zutreffend	
2329766	nicht zutreffend	nicht zutreffend	
			2642236 *
			2642239 *
			2642238 *
Anweisungen im Lieferumfang enthalten	Anweisungen im Lieferumfang enthalten	Anweisungen im Lieferumfang enthalten	Anweisungen im Lieferumfang enthalten

## Kunstleder und Leder



Beschreibung	Kunstleder Gelände	Kunstleder Gelände	Kunstleder, schnell aufziehbar	Greif aus Leder	
	Sitzbezug aus Kunstleder, abnehmbar und waschbar. Das Textilmaterial hat einen angenehmen Griff. Verstärkungen in Bereichen mit erhöhtem Verschleiß. Maßgefertigt.	Sitzbezüge aus schwarzem Kunstleder mit gelben Applikationen.	Schnell aufziehbarer, feuchtigkeitsbeständiger Sitzbezug zum Schutz der Sitze vor Verschmutzung. Keine maßgeschneiderte Passform.	Exklusives italienisches Leder mit halbem Scania-Greif. Die maßgeschneiderten Sitzbezüge von Scania erfüllen hohe Ansprüche in Bezug auf Haltbarkeit, Komfort und Feuerfestigkeit. Seiten und Rückseite aus Kunstleder.	
Farbe	Schwarz	Grau	Schwarz	Schwarzes Leder	Leder, sandfarben
Spezifikation	Artikelnr.	Artikelnr.	Artikelnr.	Artikelnr.	Artikelnr.
Medium (Isri), Basic statisch, statisch, Basic. Linke Seite. PGR	1879141	2134100	1783150	2076195	2076190
Medium (Isri), Basic statisch, statisch, Basic. Rechte Seite. PGR	1889074	2134101	1783150	2076196	2076191
Luxusausführung, linke Seite. PGR	1929823	nicht zutreffend	1783150	2076193	2076188
Luxusausführung, rechte Seite. PGR	1929824	nicht zutreffend	1783150	2076194	2076189
Premiaausführung, linke Seite. PGR	2442881	nicht zutreffend	nicht zutreffend	nicht zutreffend	nicht zutreffend
Klappbarer Beifahrersitz, linke und rechte Seite. PGR.	2442882	2134102	nicht zutreffend	2076197	2076192
Premiaausführung, rechte Seite. PGR	2442883	nicht zutreffend	nicht zutreffend	nicht zutreffend	nicht zutreffend
Klappbarer Beifahrersitz, linke und rechte Seite. NTG	2711395				
Medium plus, linke Seite. NTG	2711396				
Medium plus, rechte Seite. NTG	2711397				
Montage	Anweisungen im Lieferumfang enthalten	Anweisungen im Lieferumfang enthalten	Anweisungen im Lieferumfang enthalten	Anweisungen im Lieferumfang enthalten	Anweisungen im Lieferumfang enthalten



**Scania-Autositzauflage aus Schaffell**

Die Schaffell-Sitzauflage von Scania sorgt für bequemes Sitzen, ob bei langen Fahrten oder während einer Pause. Wolle ist ein Material, das sich bei allen Temperaturen angenehm anfühlt. Sie wärmt bei kühleren Temperaturen und kühlt bei Wärme. Außerdem wirkt sie druckentlastend und kann Feuchtigkeit aufnehmen, ohne sich feucht anzufühlen.

Artikelnr. 2531532

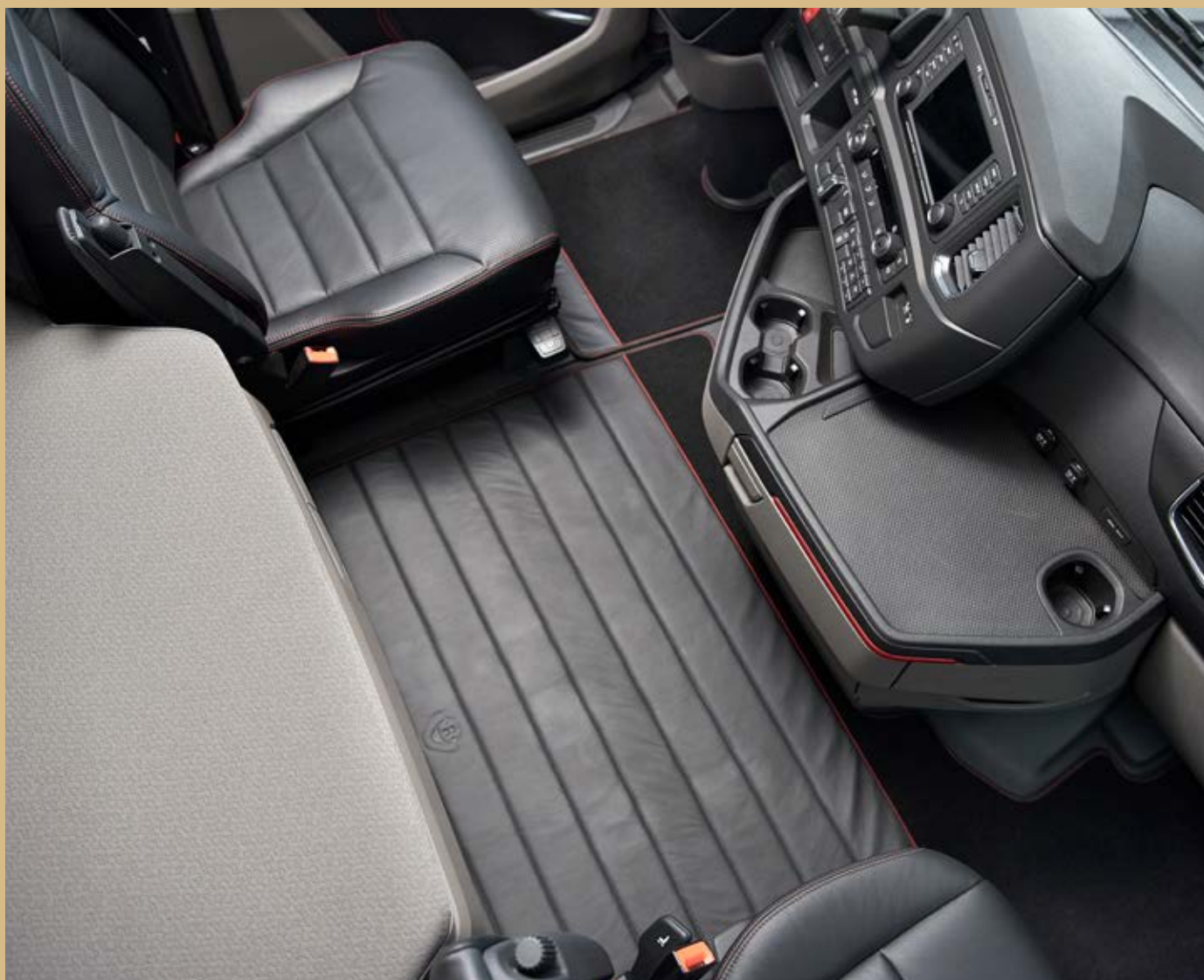

MATTEN

# SCHÜTZEN SIE IHREN ARBEITSBEREICH

Unsere Bodenmatten, Motortunnelmatten und Mattenverlängerungen sind in zahlreichen Designs und Materialien verfügbar. Alle Modelle, ob aus robustem Gummi oder aus stilvollem Stoff mit Symbolen und Logos, bieten eine herausragende Passform und Langlebigkeit.



# Matten NTG



## Textilmatten

Beschreibung	Sandfarben	Schwarz	V8, schwarz	
	Lose Matte aus schwarzem oder sandfarbenem Gewebe. Erzeugt eine angenehme Atmosphäre und erleichtert das Reinigen. Oberseite aus weichem, strapazierfähigem Stoff und Unterseite aus Gummi.		Lose V8-Bodenmatte, bietet Isolierung und erzeugt eine exklusive Atmosphäre. Oberseite aus weichem, strapazierfähigem Stoff mit roten Kontrastnähten und einer Einlage aus Leder mit eingepägtem V8-Symbol. Unterseite aus Gummi.	
Baureihe	R, S, P und G	R, S, P, G und L	R und S	R, S, P und G
Spezifikation	Artikelnr.	Artikelnr.	Artikelnr.	Artikelnr.
Fahrerseite, LHD	2095281	2095280		2393587
Fahrerseite, RHD	2095284	2095283		2393588
Beifahrerseite, RHD	2109583	2109582	2393589	
Beifahrerseite, LHD	2109586	2109585	2393590	
	NTG	NTG	NTG	



## Gummimatten

Beschreibung	Schwarz		
	Lose Gummimatte, praktisch und einfach zu reinigen. Geeignetes Oberflächenmuster verhindert Rutschen und ermöglicht ein einfaches Abbürsten von Sand und Schmutz.		
Baureihe	L, P und G	R	S
Spezifikation	Artikelnr.	Artikelnr.	Artikelnr.
Fahrerseite, LHD	2489360	2489375	2489379
Fahrerseite, RHD	2489361	2489376	2489380
Beifahrerseite, LHD	2489373	2489378	2489382
Beifahrerseite, RHD	2489362	2489377	2489381
	NTG	NTG	NTG



**Motortunnelmatten, Textil**

Beschreibung	Dunkler Sand		Schwarz		V8, schwarz	
	Matte für Motortunnel aus schwarzem oder sandfarbenem Textil, weich und isolierend. Erzeugt eine angenehme Atmosphäre. Langlebiges und einfach zu reinigendes Material.				Matte für Motortunnel, V8. Weich und isolierend; erzeugt eine exklusive Atmosphäre. Oberseite aus strapazierfähigem Textil mit roten Kontrastnähten und Ledereinsätzen mit eingepprägtem V8-Symbol.	
Baureihe	R	S	R	S	R	S
Spezifikation	Artikelnr.	Artikelnr.	Artikelnr.	Artikelnr.	Artikelnr.	Artikelnr.
Linkslenker		2128046		2382084		2393591
Rechtslenker		2128047		2382085		2393592
LHD-Velcro	2618329		2618331		2618333	
RHD-Velcro	2618330		2618332		2618334	
LHD-Velcro, Mitte			2618324		2618312	
RHD-Velcro, Mitte			2618325		2618323	
LHD-Velcro, ohne Opticruise	2618326					
RHD-Velcro, ohne Opticruise	2618327					



**Motortunnelmatten, Gummi**

Beschreibung	Schwarz	
	Gummimatte für Motortunnel, praktisch und einfach zu reinigen.	
Baureihe	R	S
Spezifikation	Artikelnr.	Artikelnr.
LHD und RHD	2013378	
LHD und RHD		2382086

# Matten

## PGR



### Textilmatten

Beschreibung	Scania Logo in Aluminium	
	Exklusives, grob gemustertes Velours in dunkelgrau oder sandfarben. Scania-Logo mit Aluminiumeffekt. Paarweise oder einzeln erhältlich. Für Baureihen G und R.	
Farbe	Dunkelgrau	Sandfarben
Baureihe	R und G	R und G
Spezifikation	Artikelnr.	Artikelnr.
Satz, LHD	1798877	1798876
Linke Seite, LHD	1798883	1798882
Rechte Seite, LHD	1798887	1798886
Satz, RHD	1798896	1798895
Linke Seite, RHD	1798889	1798888
Rechte Seite, RHD	1798894	1798893
Satz, LHD*: Graue Ränder.		
Rechte Seite, LHD*: Graue Ränder.		
Rechte Seite, RHD*: Graue Ränder.		
Linke Seite, RHD*: Graue Ränder.		
Linke Seite, LHD*: Graue Ränder.		
Rechte Seite, extra lange Matte für Fahrzeuge mit klappbarem Beifahrersitz*		
* Für nach Mai 2013 gebaute Fahrzeuge		



### Textilmatten

Beschreibung	Besonders hoher Schutz	
	Langlebige, robuste Textilmatte mit geprägtem Scania-Logo. Mit Rändern aus dunkelgrauem Nylongarn.	
Farbe	Dunkelgrau	Dunkelgrau
Baureihe	R und G	P
Spezifikation	Artikelnr.	Artikelnr.
Linke Seite, LHD	1430669	1430671
Rechte Seite, LHD	1723765	1430668
Linke Seite, RHD	1406487	1430667
Rechte Seite, RHD	1723766	1430672
Rechte Seite, extra lange Matte für Fahrzeuge mit klappbarem Beifahrersitz, LHD**.		
Linke Seite, LHD*: Dunkelgrau.		
Rechte Seite, LHD*: Dunkelgrau.		
Linke Seite, RHD*: Dunkelgrau.		
Rechte Seite, RHD*: Dunkelgrau.		
* Für Premium-Sitz oder alle nach August 2014 gebauten Fahrzeuge.		
** Für nach Mai 2013 gebaute Fahrzeuge.		



Halber Greif		Scania Symbol	
Auffällige Textilmatte mit kurzer, dichter Oberfläche zur einfachen Reinigung. Halber Scania-Greif und gewebte graue oder rote Ränder im Doppelfarbtönen. Für Baureihen G und R.		Schwarze Veloursmatte mit Scania-Symbol. Schwarze oder reflektierende Ränder aus Nylongarn. Für Baureihen G und R.	
Graue Ränder	Rote Ränder	Schwarz mit reflektierenden Rändern	Schwarz mit Rändern aus schwarzem Garn
R und G	R und G	R und G	R und G
Artikelnr.	Artikelnr.	Artikelnr.	Artikelnr.
2040617	2040627		
2040612	2040622	1745916	1745920
2040614	2040624	1767575	1767579
2040615	2040625	1745918	1745922
2040616	2040625	1767577	1767581
2473457			
2199110		2199127	
2473458			
2199111		2199128	
2473456		2473459	
2477228			



Schutz			
Schutzmatten für Fahrzeuge der Baureihen G und R, Textil dunkelgrau oder sandfarben.			
Dunkelgrau	Dunkelgrau	Sandfarben	Sandfarben
R und G	P	R und G	P
Artikelnr.	Artikelnr.	Artikelnr.	Artikelnr.
1877957		1871901	
1877958		1871902	
1877959		1871903	
1877960		1871904	
2473489	2473489	2473490	2473490
2114778	2078064	2114780	
2114784	2078065	2114794	
2114779	2078066	2114781	
2114793	2078067	2114795	



# Matten

## PGR



### Motortunnelmatten

Beschreibung	Halber Greif	
	Langlebige und robuste Motortunnelmatte mit kurzer, dichter Oberfläche, die leicht zu reinigen ist. Halber Scania-Greif. Für Fahrerhäuser der Baureihen G und R.	
Farbe	Graue Ränder	Rote Ränder
Baureihe	G	R
Spezifikation	Artikelnr.	
Opticruise, LHD und RHD*	2040619	2040629
Opticruise, LHD und RHD**	2198905	2198906
Schaltgetriebe, LHD*	2040621	2040631
Schaltgetriebe, RHD*	2040620	2040630
Schaltgetriebe, LHD**	2198907	2198909
Schaltgetriebe, RHD**	2198908	2198910
Fahrzeuge mit Schaltgetriebe		
Fahrzeuge mit Scania Opticruise		

\* Für bis November 2008 gebaute Fahrzeuge  
 \*\* Für nach Februar 2009 gebaute Fahrzeuge



### Gummimatten

Beschreibung	Gummimatte			Vakuumgeformte Matte		
	Formgepresste Matte aus schwarzem, leicht zu reinigendem Gummi. Haltbar und robust. Einzeln erhältlich.			Leichte Matte aus vakuumgeformtem Polymer mit erhöhten Kanten, die das Entfernen von Schmutz und Wasser erleichtern.		
Farbe	Dunkelgrau			Schwarz		
Baureihe	P	G	R	P	G	R
Spezifikation	Artikelnr.			Artikelnr.		
Linke Seite, LHD	1430665	1406491	1406491	1850802	1789380	1789380
Rechte Seite, LHD	1406714	1723767	1723767	1850803	1850804	1850804
Linke Seite, RHD	1406713	1406485	1406485			
Rechte Seite, RHD	1933218					
Linke Seite, LHD.	2014988	2114776	2114776			
Rechte Seite, LHD*	2014990	2114782	2114782			
Linke Seite, RHD*	2014989	2114777	2114777			
Rechte Seite, RHD*	2014991	2114783	2114783			

\* Für Premium-Sitz oder alle nach August 2014 gebauten Fahrzeuge







Scania Logo		Scania Symbol		V8-Symbol, Leder
Die robuste und langlebige Matte schützt den Motortunnel vor Schmutz und Wasser. Für Baureihen G und R.		Langlebige und robuste Matte, die den Motortunnel vor Schmutz und Wasser schützt. Für Baureihen G und R.		Motortunnelabdeckung aus schwarzem Leder mit V8-Symbol.
Sandfarben	Grau	Grau		Schwarz

Artikelnr.		Artikelnr.		Artikelnr.
		1854065		
1872909	1872912	2198904		1931768
		1853804		
		1854064		
1872910	1872913	2198895		1931769
1872911	1872914	2198896		1931770
				1920558
				1921133



**Verlängerte Matten**

Beschreibung	Scania Logo in Aluminium		Scania, gerippt	Scania Symbol
Farbe	Velours	Beige Ränder	Grau	Schwarz
Spezifikation	Artikelnr.	Artikelnr.	Artikelnr.	Artikelnr.
Rechte Seite, LHD	1869562	1920259		1869564
Rechte Seite, LHD*	2473466	2473464		
Rechte Seite, LHD, ohne Feuerlöscher*				2543318
Linke Seite, LHD, mit Feuerlöscher	1885207	1925375		1885208
Linke Seite, LHD, ohne Feuerlöscher	1869561	1920258		1869563
Linke Seite, LHD, ohne Feuerlöscher*	2473465	2473463	2473467	2473461
Linke Seite, RHD*		2473472	2473475	
Linke Seite, RHD, ohne Feuerlöscher*			2473476	2473474
Rechte Seite, RHD*			2473468	
Rechte Seite, RHD, ohne Feuerlöscher*		2473471		2473473
Extra lange Matte für Fahrzeuge mit klappbarem Beifahrersitz. Hergestellt nach Mai 2013, rechte Seite		2473491		2473492

\* Für nach Mai 2013 gebaute Fahrzeuge





MATRATZEN

# BESSER RUHEN, BESSER FAHREN

Erholsamer Schlaf ist wichtig für ein gesundes Leben. Scania bietet eine Auswahl komfortabler Bettlösungen, damit Sie ausgeruht aufwachen und bereit sind für die nächste Fahrt.



### Liegen

Die Matratzen von Scania sind in drei verschiedenen Versionen erhältlich, um alle Komfortanforderungen zu erfüllen. *Taschenfederkern, Teilenummer 2255736. Bonellfederkern, Teilenummer 2255737. Schaum, Teilenummer 2255738*



### Matratzenauflage

Vervollständigen Sie Ihre Matratze für einen besonders bequemen Schlaf mit einer speziell entwickelten Matratzenauflage. *Artikelnr. 2231388*



### Matratzenauflage

Speziell entwickelte bequeme Matratzen für Schlafkabinen. *Untere Liege, Schlafkabine für Links- und Rechtslenker der Baureihe R, dick. Artikelnr. 2258936*





## KLIMAAANLAGEN

# COOL GEPARKT

Bei heißer Witterung kann die Fahrerhaustemperatur aufgrund der großen Windschutzscheibe schnell ansteigen. Um das Fahrerhaus kühl zu halten, müsste der Motor stundenlang im Leerlauf betrieben werden, was den Kraftstoffverbrauch und die Emissionen erhöht. Standklimaanlagen sind kosteneffizient und schonender für die Umwelt, als den Motor laufen zu lassen. Neben angenehmeren Temperaturen beim Laden und Entladen sorgen die Standklimaanlagen auch für erholsamere Ruhepausen für den Fahrer.



## Scania-Standklimaanlagen

Unsere vielfältigen Standklimaanlagen umfassen eine vormontierte Einheit und einen Kabelstrang. Für NTG-Modelle gibt es außerdem einen besonderen Verstärkungssatz für den Dachwindabweiser.

Für Standklimaanlagen zur Dachmontage muss vorab Dachluke FPC 2177 spezifiziert worden sein. Zur einfacheren Montage wird die Kabelvorrüstung FPC 5168 empfohlen.

Beachten Sie bei der Montage einer Standklimaanlage auf dem Dach die zusätzliche Höhe, um Höheneinschränkungen nicht zu überschreiten.

Einbauanweisungen, Ersatzteilliste und Benutzerhandbücher können von <http://scania.dirna.com/> heruntergeladen werden



### Bycool Slim

Auf dem Dach montierte Standklimaanlage in Ivory White Moderne Kompressortechnologie, die speziell für Straßen-Lkws entwickelt wurde. Flacheres, aerodynamischeres Profil im Vergleich zu Bycool Compact 1.4 und 3.0 und damit ideal für hohe Fahrerhäuser. Geeignet für Zwei-Batterien-Systeme und mit Kältemittelgas 134A vorbefüllt. Wird vormontiert mit Scania-spezifischem Einbausatz geliefert.

Für NTG, Teilenummer 2542518

Für PGR, Teilenummer 2533320



### Bycool Lite

Neue elektrische Standklimaanlage zur Dachmontage in Ivory White Elektrischer Kompressor, geeignet für Zwei-Batterien-Systeme, vorbefüllt mit Kältemittelgas 134A. Empfohlen für hohe Fahrerhäuser, kurze Fahrerhäuser, Schlafkabinen und niedrige Schlafkabinen. Wird vormontiert mit dem Scania-spezifischen Einbausatz geliefert.

Für NTG, Teilenummer 2673442

Für PGR, Teilenummer 2673443





**Bycool Compact 3.0 Day & Night**

Leistungsfähige Standklimaanlage für die Montage auf dem Dach in Ivory White. Moderne Kompressortechnologie, die speziell für Straßen-Lkws entwickelt wurde. Empfohlen für Verteilerverkehr-Fahrerhäuser und Schlafkabinen. Geeignet für Zwei-Batterien-Systeme und mit Kältemittelgas 134A vorbefüllt. Wird vormontiert mit Scania-spezifischem Einbausatz geliefert.

Für NTG, Teilenummer 2542520

Für PGR, Teilenummer 2533319



**Bycool Compact 1.4**

Auf dem Dach montierte Standklimaanlage in Ivory White. Moderne Kompressortechnologie, die speziell für Straßen-Lkws entwickelt wurde. Empfohlen für kurze Fahrerhäuser, Verteilerverkehr-Fahrerhäuser und niedrige Schlafkabinen. Geeignet für Zwei-Batterien-Systeme und mit Kältemittelgas 134A vorbefüllt. Wird vormontiert mit Scania-spezifischem Einbausatz geliefert.

Für NTG, Teilenummer 2542519

Für PGR, Teilenummer 2533353



**Bycool Blue Line – Flat**

Verdampfungssystem, das den Komfort erhöht und nur wenig Energie verbraucht. Warme Umgebungsluft durchströmt den Nassfilter, in dem das Wasser verdunstet und Wärme aufnimmt. Der Aktivkohlefilter verhindert, dass Staub, Blütenstaub und Partikel in das Fahrerhaus eintreten. Lieferung inklusive spezifischem Einbausatz von Scania.

Für NTG, Teilenummer 2673321

Für PGR, Teilenummer 2238021



**Bycool Dinamic 1.1**

Standklimaanlage zur Montage an der Rückseite des Fahrerhauses – ideal, wenn eine Montage auf dem Dach nicht möglich ist. Scania-spezifische Installation mit verbesserter Verkabelungslösung, die das Kippen des Fahrerhauses ohne vorheriges Trennen der Verkabelung ermöglicht. Geeignet für Zwei-Batterien-Systeme und mit Kältemittelgas R134A vorbefüllt. Wird mit Scania-spezifischem Einbausatz geliefert.

Für PGR, Teilenummer 2533321



**CoolAir RT880**

Standklimaanlage zur Dachmontage. Alle Komponenten sind in ein einzelnes Gehäuse integriert, was die Einbauzeit und die Wartung reduziert. Mit Soft-Start-Elektronik und verstellbarem Niederspannungs-Batterieschutz. Geeignet für Fahrzeuge mit oder ohne Zwei-Batterien-System. Mit Kältemittelgas R134A vorbefüllt. Wird mit Scania-spezifischem Einbausatz geliefert.

Hinweis: Für Fahrzeuge mit mechanischer Dachhaube sind 2 Halter, Teilenummer 1533737, erforderlich.

Für PGR, Teilenummer 2491901





Beschreibung	Bycool Slim	Bycool Compact 1.4	Bycool Compact 3.0
Teilenummer NTG	2542518	2542519	2542520
Teilenummer PGR	2533320	2533353	2533319
Einbau	Dach	Dach	Dach
Empfohlene Verwendung	Nacht	Nacht	Nacht/Tag
Kompressoren	2, hermetisch	2, hermetisch	2, hermetisch
Leistung (W) 1	1.400 W	1.400 W	max. 3.000 W
BTU 1	4.777 BTU/h	4.777 BTU/h	max. 10.236 BTU/h
Elektrischer Verbrauch	10,5–18 A/h	10,5–18 A/h	Motor Aus: 11–24 A/h Motor Ein: 25–38 A/h
Spannung	24 V	24 V	24 V
Maximaler Luftstrom	840 m3	800 m3	800 m3
Kältemittelgas	134A	134A	134A
Vorgefüllt mit Gas	Ja	Ja	Ja
Batterieschutz	Doppelter Batterieschutz	Doppelter Batterieschutz	Doppelter Batterieschutz
Die Systeme sind für den Gefahrguttransport (ADR) ausgelegt	Ja	Ja	Ja
Geeignet für Scania-Zwei-Batterien-System	Ja	Ja	Ja
Mind. erforderl. Batterie	nein	nein	180 A
Mind. erforderl. Generator	nein	nein	80 A/h
Abmessungen L x B x H	896 x 874 x 116 mm	826 x 726 x 179 mm	826 x 726 x 205 mm
Gewicht	34 kg	29.9 kg	39.3 kg
Fernbedienung	Fernbedienung, Funkfrequenz 433,92 MHz	Fernbedienung, Funkfrequenz 433,92 MHz	Fernbedienung, Funkfrequenz 433,92 MHz
Leistungsmerkmale	Vormontiert. Mit Scania-spezifischem Einbausatz.  Für NTG-Version ist ein Satz zum Stabilisieren des Dachwindabweisers enthalten, der zugeschnitten werden muss.	Vormontiert. Mit Scania-spezifischem Einbausatz.  Für NTG-Version ist ein Satz zum Stabilisieren des Dachwindabweisers enthalten, der zugeschnitten werden muss.	Vormontiert. Mit Scania-spezifischem Einbausatz.  Für NTG-Version ist ein Satz zum Stabilisieren des Dachwindabweisers enthalten, der zugeschnitten werden muss.
CE-Prüfzeichen/E-Prüfzeichen	Ja	Ja	Ja



1 Gemäß JIS-Standardtestbedingungen: Außentemperatur 35 °C, Rückstromtemperatur 27 °C.  
2 Flat ist ein Verdampfersystem. Keine quantifizierten Informationen in diesen Rubriken.





	Bycool Lite	Bycool Dinamic 1.1	Dometic CoolAir RT880	Bycool Flat
	2673442	-	-	2673321
	2673443	2533321	2533321	2238021
	Dach	Rückwand	Dach	Dach
	Nacht	Nacht	Nacht	Nacht
	1, hermetisch	1, hermetisch	1, hermetisch	nicht zutreffend <sup>2</sup>
	1.000 W	1.050 W	850 W	nicht zutreffend <sup>2</sup>
	3.412 BTU/h	3.853 BTU/h	2.900 BTU/h	nicht zutreffend <sup>2</sup>
	12–19 A/h	9,5–16 A/h	12–22 A/h	0,4–4 A/h
	24 V	24 V	24 V	24 V
	700 m3	420 m3	Nicht angegeben	800 m3
	134A	134A	134A	nicht zutreffend <sup>2</sup>
	Ja	Ja	Ja	nicht zutreffend <sup>2</sup>
	Doppelter Batterieschutz	Doppelter Batterieschutz	Hoch-/Niederspannungsschutz	nein
	Ja	nein	Ja	nein
	Ja	Ja	Ja	nicht zutreffend
	nein	nein	Nicht angegeben	nein
	nein	nein	nein	nein
	672 x 740 x 122 mm	Verdampfermodul (innen): 308 x 650 x 128 mm Kondensatormodul (außen): 788 x 638 x 202 mm	635 x 830 x 165 mm	818 x 718 x 135 mm
	25 kg	Verdampfermodul (innen): 5 kg Kondensatormodul (außen): 21,5 kg	21 kg	14,8 kg
	Fernbedienung, Funkfrequenz 433,92 MHz	Fernbedienung, Funkfrequenz 433,92 MHz	IR-Fernbedienung	Fernbedienung, Funkfrequenz 433,92 MHz
	Vormontiert. Mit Scania-spezifischem Einbausatz.  Für NTG-Version ist ein Satz zum Stabilisieren des Dachwindabweis- ers enthalten, der zugeschnitten werden muss.	Vormontiert. Mit Scania-spezifischem Einbausatz.	Mit Scania-spezifischem KIT	Vormontiert. Mit Scania-spezifischem Einbausatz.  Für NTG-Version ist ein Satz zum Stabilisieren des Dachwindabweis- ers enthalten, der zugeschnitten werden muss.
	Ja	Ja	Ja	Ja
	NTG  PGR	PGR	PGR	NTG  PGR



HEIZUNGEN UND LADEGERÄTE

# KOMFORT FÜR MENSCH UND MASCHINE

Alle unsere Bemühungen sind darauf ausgerichtet, den Komfort und die Zuverlässigkeit zu erhöhen und Ausfallzeiten zu reduzieren. Unser Heizungs- und Ladegerätesortiment spielt dabei eine wichtige Rolle. Hier finden Sie Motorheizungen, eine elektrische Fahrerhaus-Heizung und eine beheizte Bodenmatte für zusätzlichen Komfort, die unter die herkömmliche Bodenmatte gelegt wird. Diese Zubehörgruppe enthält außerdem ein wirksames Batterieladegerät. Eine voll geladene Batterie gewährleistet eine lange Lebensdauer und eine bessere Wirtschaftlichkeit.



#### Bodenheizelement 50 W

Sehr praktische Lösung, um den Boden warm und trocken zu halten. Einfach unter die normale Bodenmatte legen. Kann über die 24-V-Steckdose oder den beheizten Sitz betrieben werden. Kann wahlweise auf der Fahrer- oder Beifahrerseite untergelegt werden.  
*Bodenheizelement, Satz zum Anschluss an den Sitz. Artikelnr. 2293832*  
*Bodenheizelement, Universalsatz, 24 V. Artikelnr. 2293833*  
*Kabelstrang, Anschluss an den Sitz (Ersatzteil). Artikelnr. 2292120*  
*Kabelstrang, Anschluss 24 V (Ersatzteil). Artikelnr. 2292121*





**Elektrische Fahrerhausheizung**

Zur Enteisung des Fahrerhauses und zur Erzeugung einer angenehmen Fahrerhaustemperatur. So kann der Fahrer am Morgen sogar bei arktischen Temperaturen sofort losfahren. Schalter für hohe und niedrige Leistung, 1.600 W bzw. 800 W. 230 V AC. Zur Installation in NTG wird werkseitige Montage FPC 2984, Fahrerhausstecker 230 V für LHD-Fahrzeuge, empfohlen.  
 Artikelnr. 2077796

**Steckdosensatz**

Zum Einbau einer Steckdose für den Betrieb der elektrischen Fahrerhausheizung über eine externe Stromquelle, 2077796.

Schlafkabinen G und R. Artikelnr. 1900736

Schlafkabine P. Artikelnr. 1900737

Verteilerverkehr-Fahrerhäuser G und R. Artikelnr. 1900738

Kurzes Fahrerhaus G. Artikelnr. 1900740

Kurzes Fahrerhaus P. Artikelnr. 1900741

Anschlusskit, alle Fahrerhäuser. Artikelnr. 2166156





#### Motorheizungen

Bei niedrigen Temperaturen verbraucht der Motor mehr Kraftstoff und stößt mehr schädliche Substanzen aus. Unabhängig vom Motortyp ist eine Motorheizung eine wirksame Lösung für einfacheres Starten, weniger Motorverschleiß, geringere Umweltbelastung und besseren Komfort für den Fahrer.

*PGR D9, nicht XPI, Teilenummer 1900732*  
*PGR D11 und D12, Teilenummer 1900731*  
*PGR D13 XPI, Teilenummer 2157938*  
*PGR D16, nicht XPI, Teilenummer 1900730*  
*NTG D9/D13, Teilenummer 2714080*  
*NTG D16, Teilenummer 2714081*  
*Verbindungssatz, Teilenummer 2166156*



#### Batterieladegerät

Moderne Fahrzeuge benötigen mit ihren fortgeschrittenen elektrischen Anlagen eine voll geladene Batterie, besonders für kurze Strecken. Das Calix-Batterieladegerät gewährleistet bei minimalem Energieverbrauch, dass die Batterie stets voll geladen ist. Es kann auch als Spannungsversorgung und zum Laden vollständig entladener Batterien verwendet werden.

*Ladegerät, Teilenummer 2148986*  
*Einbausatz, Teilenummer 2192479*  
*Netzkabel, EU-Stecker, 5 m, Teilenummer 1423904*  
*Netzkabel, EU-Stecker, 15 m, Teilenummer 1447109*  
*Netzkabel, UK-Stecker, 5 m, Teilenummer 2152701*



#### Elektrischer Kraftstoffvorwärmer

Die Kraftstoffvorwärmer von Scania verhindern, dass sich bei niedrigen Temperaturen oder bei schlechter Kraftstoffqualität Paraffin formt, und verbessern so die Einspritzung, die Verbrennung und letztendlich die Betriebszeit.

*Artikelnr. 1777451*



#### Batterie-Desulfator

Ein Erhaltungsladegerät verbessert die Batterieleistung, indem es die Ansammlung bzw. Bildung von Sulfatkristallen verhindert. Das Canadus-Erhaltungsladegerät HD-1224 trägt zur Verlängerung der Batterielebensdauer, Erhöhung der Ausrüstungsproduktivität, Verbesserung der Leistung der elektrischen Anlage und Reduzierung der Wartungskosten der elektrischen Anlage bei.

*Artikelnr. 2416824*





FAHRKOMFORT

# GUTE STRÖMUNG

Fahren mit offenem Fenster ist angenehm, aber manchmal auch laut. Fensterwindabweiser reduzieren den Geräuschpegel und den Luftstrom und sorgen so für ein angenehmes Fahrerlebnis. Überprüfen Sie vor dem Kauf eines Windabweisers die nationalen gesetzlichen Vorschriften. Unser Angebot umfasst auch eine Tropfleiste über der Tür, die verhindert, dass beim Öffnen der Tür Wasser vom Dach ins Fahrerhaus tropft.



#### Windabweiser für Tür, NTG

Windabweiser aus transparentem Kunststoff. Einfach mit Klebeband zu befestigen. Werkseitige Montage FPC 5613.

Linke Seite: Teilenummer 2617531

Rechte Seite: Teilenummer 2617532



#### Regenleiste - Tür

Verhindert, dass beim Öffnen der Tür Regenwasser vom Dach in das Fahrerhaus tropft.

Linke Seite: Teilenummer 1433597

Rechte Seite: Teilenummer 1435236



#### Windabweiser für Tür, PGR

Windabweiser auf transparentem Acryl-Kunststoff mit Scania-Logo. Einfache Montage mit Klebeband und Clips.

Satz für beide Seiten, mit Klemmen, Teilenummer 2607788

Linke Seite: Teilenummer 2607786

Rechte Seite: Teilenummer 2607787

Klemmen, Teilenummer 1904353 (separat zu bestellen)

Linke Seite, ungetönter Kunststoff, Teilenummer 2551613

Rechte Seite, ungetönter Kunststoff, Teilenummer 2551614





## TISCHE

# ZWECKMÄSSIGE OBERFLÄCHEN

Das Leben an Bord sollte möglichst unkompliziert sein. Griffbereite Ablagen für eine Tasse Kaffee, ein Buch oder einen Laptop sind praktisch, sowohl für Sie als auch für Beifahrer. Entdecken Sie unsere intelligenten Tischlösungen in verschiedenen Größen und Designs.



## Kaffeemaschinentische



### Aluminium

Zur Montage in LHD-Fahrzeugen.  
Passend für Kaffeemaschine mit  
Teilenummer 2024218.

### Baureihe R

Soft-Touch-Armaturenbrett. Artikelnr. 2113403  
Hartes Armaturenbrett. Artikelnr. 2030250



### Schwarzes Leder

Zur Montage in LHD-Fahrzeugen.  
Passend für Kaffeemaschine mit  
Teilenummer 2024218.

### Baureihe R

Soft-Touch-Armaturenbrett. Artikelnr. 2113401  
Hartes Armaturenbrett. Artikelnr. 2030248



### Walnuss

Zur Montage in LHD-Fahrzeugen.  
Passend für Kaffeemaschine mit  
Teilenummer 2024218.

### Baureihe R

Soft-Touch-Armaturenbrett. Artikelnr. 2113402  
Hartes Armaturenbrett. Artikelnr. 2030249



## Instrumententafeltisch



### Scania-Tisch, Instrumententafel

Der Scania-Instrumententafeltisch ist mit einem höher gezogenen Rand und einer Gummimatte ausgestattet, damit Gegenstände nicht heruntergleiten, sowie mit einer Kerbe zur Ablage von Stiften. Die Tischplatte kann einfach entfernt werden, um verschiedenen Anforderungen gerecht zu werden. Werkseitige Montage FPC 7218.

Tischsatz, LHD, Teilenummer 2671952  
Tischsatz, RHD, Teilenummer 2672076



# Mitteltische

Mit Halter für Scania-Kaffeemaschine



## Aluminium

Für LHD-Montage. Passend für Kaffeemaschine, Teilenummer 2024218. Geeignet für Mautsystem Grundig und Siemens 1373.

## Baureihe R mit Soft-Touch-Armaturenbrett

Langes Armaturenbrett. Artikelnr. 2373797



## Schwarzes Leder

Für LHD-Montage. Passend für Kaffeemaschine, Teilenummer 2024218. Geeignet für Mautsystem Grundig und Siemens 1373.

## Baureihe R mit Soft-Touch-Armaturenbrett

Langes Armaturenbrett. Artikelnr. 2373795



## Walnuss

Für LHD-Montage. Passend für Kaffeemaschine, Teilenummer 2024218. Geeignet für Mautsystem Grundig und Siemens 1373.

## Baureihe R mit Soft-Touch-Armaturenbrett

Langes Armaturenbrett. Artikelnr. 2373796



## Lange Mitteltische



### Aluminium

Für LHD-Montage. Geeignet für Mauterhebungssysteme Grundig und Siemens 1373.

### Baureihe R mit Soft-Touch-Armaturenbrett

Langes Armaturenbrett. Artikelnr. 2373785



### Schwarzes Leder

Für LHD-Montage. Geeignet für Mauterhebungssysteme Grundig und Siemens 1373.

### Baureihe R mit Soft-Touch-Armaturenbrett

Langes Armaturenbrett. Artikelnr. 2373783



### Walnuss

Für LHD-Montage. Geeignet für Mauterhebungssysteme Grundig und Siemens 1373.

### Baureihe R mit Soft-Touch-Armaturenbrett

Langes Armaturenbrett. Artikelnr. 2373784



## Kurze Mitteltische



### Aluminium

Für LHD-Montage. Geeignet für Mauterhebungssysteme Grundig und Siemens 1373.

### Baureihe P, G und R mit hartem Armaturenbrett

Langes Armaturenbrett. Artikelnr. 2030241  
Kurzes Armaturenbrett. Artikelnr. 2030265

Baureihe R mit Soft-Touch-Armaturenbrett  
Langes Armaturenbrett. Artikelnr. 2373772  
Kurzes Armaturenbrett. Artikelnr. 2373794



### Schwarzes Leder

Für LHD-Montage. Geeignet für Mauterhebungssysteme Grundig und Siemens 1373.

### Baureihe P, G und R mit hartem Armaturenbrett

Langes Armaturenbrett. Artikelnr. 2030239  
Kurzes Armaturenbrett. Artikelnr. 2030263

Baureihe R mit Soft-Touch-Armaturenbrett  
Langes Armaturenbrett. Artikelnr. 2373770  
Kurzes Armaturenbrett. Artikelnr. 2373792



### Baureihe 4

Artikelnr. 2030261



### Walnuss

Für LHD-Montage. Geeignet für Mauterhebungssysteme Grundig und Siemens 1373.

### Baureihe P, G und R mit hartem Armaturenbrett

Langes Armaturenbrett. Artikelnr. 2030240  
Kurzes Armaturenbrett. Artikelnr. 2030264

Baureihe R mit Soft-Touch-Armaturenbrett  
Langes Armaturenbrett. Artikelnr. 2373771  
Kurzes Armaturenbrett. Artikelnr. 2373793



### Aluminium

Für RHD-Montage. Geeignet für Mauterhebungssysteme Grundig und Siemens 1373.

### Baureihe P, G und R mit hartem Armaturenbrett

Langes Armaturenbrett. Artikelnr. 2080243

Baureihe R mit Soft-Touch-Armaturenbrett  
Langes Armaturenbrett. Artikelnr. 2373791



### Schwarzes Leder

Für RHD-Montage. Geeignet für Mauterhebungssysteme Grundig und Siemens 1373.

### Baureihe P, G und R mit hartem Armaturenbrett

Langes Armaturenbrett. Artikelnr. 2080241

Baureihe R mit Soft-Touch-Armaturenbrett  
Langes Armaturenbrett. Artikelnr. 2373789



### Baureihe 4

Artikelnr. 2113404



### Walnuss

Für RHD-Montage. Geeignet für Mauterhebungssysteme Grundig und Siemens 1373.

### Baureihe P, G und R mit hartem Armaturenbrett

Langes Armaturenbrett. Artikelnr. 2080242

Baureihe R mit Soft-Touch-Armaturenbrett  
Langes Armaturenbrett. Artikelnr. 2373790



## Beifahrertische



**Schwarzes Leder**  
Für LHD-Montage.

### Baureihe R

*Soft-Touch-Armaturenbrett. Artikelnr. 2373787*  
*Hartes Armaturenbrett. In der A-Säule fixiert. Teilenummer 2373788*



## Ausklapptisch



### Klapptisch, Beifahrerseite

Klapptisch für die Beifahrerseite, mit Staufach, Matte und Montageteilen.

*Tisch mit Scharnieren und Leiste. Artikelnr. 1939975*

*Tisch mit Scharnieren und Leiste. Artikelnr. 1939975*  
*Klapptisch für die Beifahrerseite, mit Staufach, Matte und Montageteilen. Artikelnr. 2078467*





STAUFÄCHER

# PLATZ FÜR ALLES

Im Scania-Fahrerhaus hat jeder Gegenstand seinen eigenen Platz. Haken und Staukästen in verschiedenen Größen tragen zu einem aufgeräumten Fahrerhaus bei. Eine eigens für die Ablageschiene an der Rückwand entwickelte Tasche mit Ablagenetz ist ebenfalls verfügbar.



#### Staukasten

Der Kunststoff-Staukasten passt unter die Liege und hat ein Volumen von ca. 29 Liter. Er bietet einen nützlichen und einfach zugänglichen Stauraum für persönliche Gegenstände. Passt auf Fahrerseite, Beifahrerseite oder gleichzeitig auf beiden Seiten. Unter dem Kasten befindet sich ein Gummiband, an dem Handschuhe zum Trocknen aufgehängt werden können. Dies ist auch über ein Außenstaufach zugänglich. Der Staukasten eignet sich für die Schlafkabinen der Baureihen G, R und S. Werkseitige Montage FPC 6871. *Artikelnr. 2602308*



#### Kleiderhaken

Praktischer Haken für Kleider und persönliche Gegenstände. Nur zur Verwendung bei geparktem Fahrzeug, da hängende Gegenstände die Sicht beeinträchtigen. Verfügbar in heller oder dunkler Sandfarbe. Die Haken lassen sich einfach von der Innenseite des Staukastens über der Fahrer- oder Beifahrertür andrücken (verfügbar für alle Schlafkabinen mit normalem oder hohem Dach). Werkseitige Montage FPC 5854. *Kleiderhaken, helle Sandfarbe, Teilenummer 2485674*  
*Kleiderhaken, dunkle Sandfarbe, Teilenummer 2489770*





#### **Ablageschienensatz**

Besonders einfach und leicht zugänglich können Sie Ihre persönlichen Gegenstände in den Ablagenetzen und der Tasche unterbringen, die an der Ablageschiene an der Fahrerhausrückwand befestigt werden. Das Ablagenetz umfasst vier Netztaschen verschiedener Größen, die mit maximal 3 kg belastet werden dürfen. Die mittlere Tasche verfügt über einen Zweiwege-Reißverschluss, einen praktischen Griff und entweder ein reflektierendes Scania-Logo oder ein oranges XT-Logo. Darf mit bis zu 5 kg beladen werden. Alle Module lassen sich einfach mit Klettbindern an der Ablageschiene befestigen. Ablagefach und Tasche passen an die große Ablageschiene, bestellbar mit werkseitiger Montage FPC 5210. Der XT-Satz kann auch an einer großen Ablageschiene montiert bestellt werden, werkseitige Montage, verfügbar ab Q2/2018.

*Satz, Ablagenetze und Mitteltasche mit Scania-Symbol, Teilenummer 2642931*

*Satz, Ablagenetze und Mitteltasche mit XT-Logo, Teilenummer 2642752*

*Ablagenetz, linke Seite, Teilenummer 2642751*

*Ablagenetz, rechte Seite, Teilenummer 2629504*

*Mitteltasche mit Scania-Symbol, Teilenummer 2629941*

*Mitteltasche mit XT-Logo, Teilenummer 2629503*







#### Ablageschienenkasten und -haken

Kasten und Haken aus sandfarbenem Kunststoff, passend zum Fahrerhausinnenraum. Beide Zubehörteile können fest an der kleinen oder der großen Ablageschiene befestigt werden. Kastenabmessungen 220 x 350 x 150 mm, maximale Belastung 2 kg. Werkseitige Montage FPC 2472. Ablageschienenhaken, Teilenummer 2109874  
Ablageschienenkasten, Teilenummer 2039627

Bestellung ab Werk montierter Ablageschienen:  
Große Ausführung, FPC 5210A (P/G/R 17-Fahrerhaus ohne Ruheausrüstung)  
Kleine Ausführung, FPC 5210B (P/G/R 14/17-Fahrerhaus, L-Fahrerhaus nicht in Verbindung mit Ablage an der Rückwand).

Kasten und Haken sind nicht enthalten.



#### Ablagefläche, Baureihe P

Die Ablage bildet eine Unterlage, auf der eine Tasse in einem Halter abgestellt werden kann. Der Satz enthält alle für die Montage erforderlichen Teile.  
Ablagefläche, Baureihe P, Teilenummer 2325506



#### Tresor

Der Tresor ist mit einem mechanischen Verriegelungssystem ausgestattet und bietet einen verlässlichen und sicheren Aufbewahrungsraum für Wertgegenstände. Volumen 9 Liter, Gewicht 7,4 kg. Abmessungen (B x H x T): 310 x 165 x 235 mm.

Tresor, 9 Liter, Teilenummer 2442516  
Montagehalter, Teilenummer 2442518



#### Staumodul, Baureihe R

Zweiteiliges Staumodul für beide Fahrerhausseiten. Mit Scania Symbol. Für Schlafkabinen der Baureihe R.  
Sandfarben, Teilenummer 2030968





KÜCHENAUSRÜSTUNG

# LEBENSQUALITÄT

Sie fahren täglich viele Kilometer und verbringen viele Stunden im Fahrerhaus. Regelmäßige Pausen sind daher wichtig. Statten Sie Ihr Fahrzeug mit der richtigen Ausrüstung aus, damit Sie die Freiheit haben, Kaffeepausen und Essenspausen zu beliebiger Zeit zu nehmen.



#### Dometic-Kaffeemaschine

Mit Filter und transparentem Wasserbehälter, mit Tassenmarkierungen. Die Kaffeekanne ist während der Fahrt gesichert. Füllmenge 5 Tassen (680 ml). 24 V. Eine Bodenplatte zur Fixierung im Fahrerhaus wird mitgeliefert. *Artikelnr. 2439387*



#### Wasserkocher

Dieser Wasserkocher ist die schnelle Lösung für die schnelle Kanne Tee, Tasse Kaffee oder den Becher Suppe unterwegs. Der von Scania zugelassene Wasserkocher mit Abschaltfunktion und Überhitzungsschutz wird mit 24 V betrieben. Der Kocher kann mit der zugehörigen Grundplatte an der Instrumententafel befestigt werden. Merkmale: 24 V, 300 W, Fassungsvermögen 1 Liter. Ein-/Aus-Sensortasten. Automatische Abschaltung und Überhitzungsschutz. *Artikelnr. 2323638*



#### Scania Kaffeemaschine

Die Kaffeemaschine ist optimal an die Fahrerumgebung angepasst und ermöglicht das Zubereiten von bis zu 6 Tassen Kaffee in nur wenigen Minuten mit herkömmlichen Papierfiltern vom Typ 102. Heizplatte mit Thermostat und Überhitzungsschutz. Die Kaffeemaschine kann an der Instrumententafel oder an der Dachkonsole montiert werden. Geeignet für Fahrerhäuser der Baureihen G, R und S; für die Montage an der Dachkonsole ist außerdem ein hohes Dach erforderlich. Die Montage setzt die Vorrüstung FPC 3840 ab Werk voraus (Kabelstrang mit 24-V-Anschluss). Ersatzteile sind im Scania Ersatzteilkatalog aufgeführt. Eine Montage an der Instrumententafel ist nicht in Verbindung mit dem Scania-Tablethalter möglich. Werkseitige Montage FPC 3840.

*Scania-Kaffeemaschine, Teilenummer 2024218*



*Halter für Montage an der Instrumententafel, Teilenummer 2037604*

*Halter für Montage an der Dachkonsole, Teilenummer 2567073*



**Mikrowelle mit integriertem Wechselrichter, NTG**

Mit der Mikrowelle können Sie unterwegs einfach kochen. 500 W, 3 Programme und 1 Auftaufunktion. Drehantenne statt Drehteller für einfaches Reinigen und eine gleichmäßige Hitzeverteilung. Abmessungen (HxBxT): 280 x 449 x 336 mm, Volumen: 17 Liter. Mit 24-V-Stecker. Das Fahrerhaus muss mit der optionalen Vorrüstung für Mikrowelle ausgestattet sein (werkseitig montiert, FPC 6542). Der Mikrowellenofen kann nur im mittleren Staufach von Fahrerhäusern der hohen Ausführung eingebaut werden.  
*Komplettsatz Mikrowelle NTG, Teilenummer 2733090*





#### Mikrowelle 230 V NTG und PGR

Diese Mikrowelle wird mit einem Satz geliefert, der ein Montagesystem für die Ablage, einen Wechselrichter und einen Aus-Schalter enthält, der den Wechselrichter nach 30 Minuten automatisch abschaltet. So werden Kriechströme vermieden und die Gefahr einer Entleerung der Starterbatterie minimiert. Einschließlich Einbauanweisungen. 20-Liter-Mikrowelle. 600 W, 12,5 kg, 230 V (zum Einbau in Fahrzeugen ist ein Wechselrichter erforderlich). Abmessungen (HxBxT): 271 x 457 x 360 mm. Mikrowelle (Ersatzteil, ohne Wechselrichter). Artikelnr. 2381228



#### NTG-Einbau

Beachten Sie, dass das Fahrerhaus mit der optionalen Vorrüstung für die Mikrowelle FPC 6542B ausgerüstet sein muss.

*Mikrowelle-Komplettsatz für NTG High Cab (bestehend aus 2411788 und 2617193), Teilenummer 2617194*

*Mikrowelle (bestehend aus Mikrowelle, Wechselrichter und einem Schalter), Teilenummer 2411788*

*Einbausatz für Mikrowellenofen, NTG, Teilenummer 2617193*



#### PGR-Einbau

Beachten Sie, dass das Fahrerhaus mit der optionalen Vorrüstung für Mikrowellenofen FPC 2339D ausgerüstet sein muss.

*Mikrowelle-Komplettsatz für Topline (bestehend aus 2411788 und 2411790), Teilenummer 2381227*

*Mikrowelle (bestehend aus Mikrowellenofen, Wechselrichter und einem Schalter), Teilenummer 2411788*

*Einbausatz für Mikrowelle, PGR, Teilenummer 2411790*





**Kühlbox NTG**

Kühlmodus (0–10 °C) oder Gefriermodus (–15 °C) auswählen. Die Mindesttemperatur hängt von der Umgebungstemperatur ab. Mit Energiesparfunktion. Für die Kühlbox ist eine werkseitige Vorrüstung (Box mit Kabelstrang) erforderlich. Sie kann auch ab Werk montiert werden, FPC 5158 oder FPC 5159

*Kühlbox Baureihe S, Schlafkabine, 36,7 Liter, Schlafkabine, Teilenummer 2034757*

*Kühlbox Baureihe R, Schlafkabine, 26,7 Liter, Schlafkabine, Teilenummer 2034756*

*Kühlbox Baureihe R, Verteilerverkehr-Fahrerhaus, 13,3 Liter, Schlafkabine, Teilenummer 2095409*



**Kühlbox NTG**

Kühlmodus (0–10 °C) oder Gefriermodus (–15 °C) auswählen. Die Mindesttemperatur hängt von der Umgebungstemperatur ab. Mit Energiesparfunktion. Für die Kühlbox ist eine werkseitige Vorrüstung erforderlich. Sie kann auch ab Werk montiert werden, FPC 2042.

*Kühlbox für Baureihen P und G, Schlafkabine, 30,3 Liter, Teilenummer 2034765*

*Kühlbox für Baureihen P und G, Verteilerverkehr-Fahrerhaus, 14 Liter, Teilenummer 2034763*



**Kühlbox mit Gefrierfach, PGR**

Genießen Sie den Komfort einer Kühlbox unter der Liege. Wahlweise auch mit Gefrierfach erhältlich. Für Schlafkabinen der Scania-Baureihen P, G und R. Werkseitige Vorrüstung für Kühlbox erforderlich, FPC 2042.

*Kühlbox mit Gefrierfach, Baureihe R, Teilenummer 2540272*

*Kühlbox für 2540272, Teilenummer 2114787*

*Kühlbox ohne Gefrierfach, Baureihen P und G,*

*Teilenummer 2540273*

*Kühlbox ohne Gefrierfach, Baureihe R, Teilenummer 2540271*





#### Tassenhalter

In die freien Schalterpositionen kann ganz einfach nachträglich ein Getränkehalter eingebaut werden. Dank flexibler Gummistifte passt der Halter sowohl für breite Thermosbecher als auch für schmale Kaffeebecher. Mit Montagebeschlägen und Anweisungen.

Artikelnr. 2455832



#### Elektrische Lunchbox-Aufwärmvorrichtung

Dieser Lunchbox-Erhitzer bietet Platz für ein oder zwei Edelstahl-Lunchboxen. Stromversorgung über den 24-V-Anschluss im Fahrerhaus.

Für 1 Lunchbox (inkl. 1 Lunchbox), Teilenummer 583040

Für 2 Lunchboxen (inkl. 2 Lunchboxen), Teilenummer 583041  
Lunchbox, Teilenummer 583032



#### Kühlbox 20 Liter

Die Kühlbox ermöglicht ein Kühlen auf ca. 30°C unter der Umgebungstemperatur. Fassungsvermögen 20 Liter. 12/24/230V.

Artikelnr. 2051846

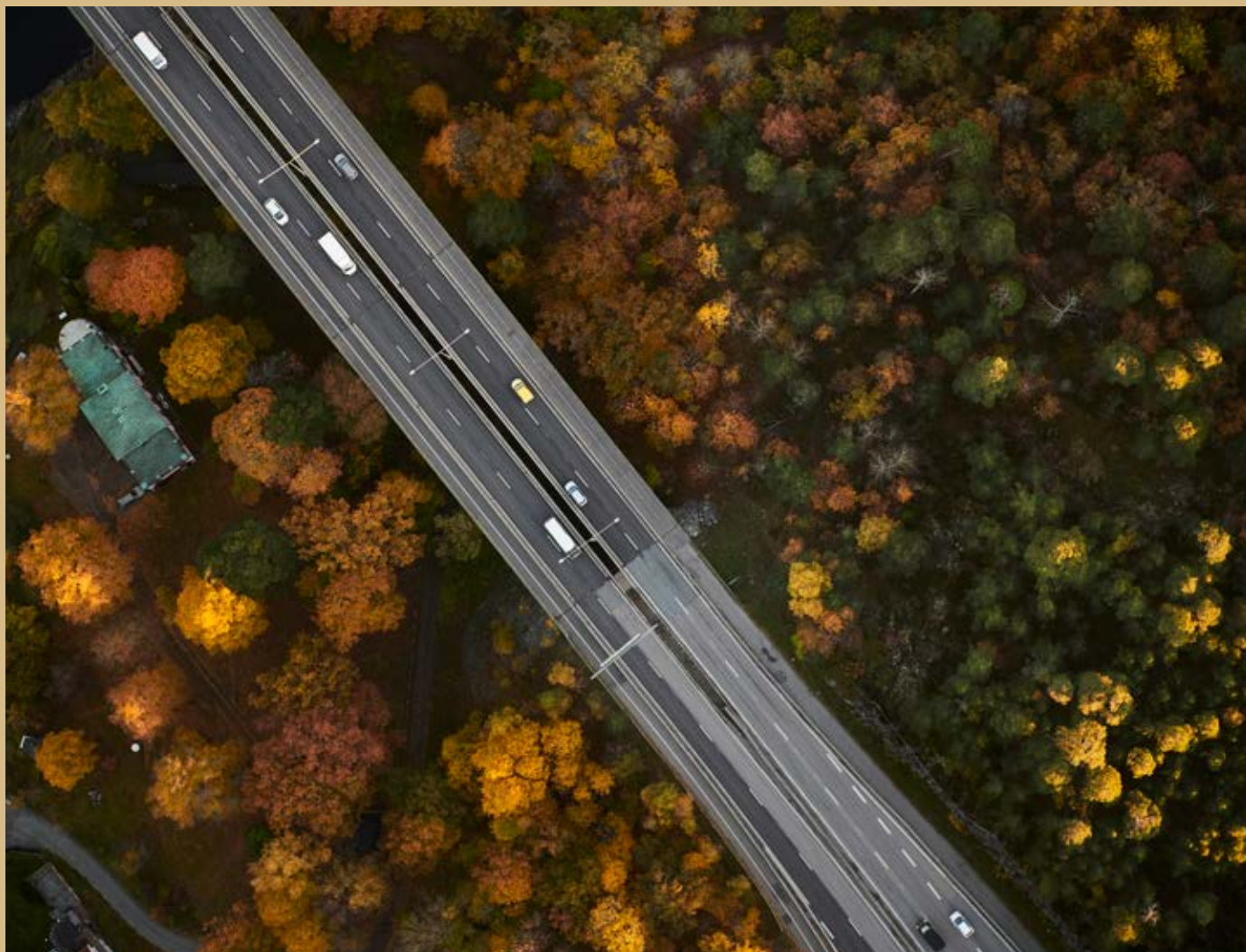

ELEKTRONIK

# UNTERHALTUNG UNTERWEGS

Hinter dem Lenkrad zu sitzen bedeutet nicht nur einfach fahren. Unser Angebot an Elektronikgeräten für Kommunikation, Sound, Navigation und mehr bietet Komfort und Sicherheit. Entdecken und genießen Sie.





#### Pioneer-Audiogeräte mit Satellitennavigation

Komplettsystem für Navigation, Entertainment und Kommunikation mit 4 x 50 W Verstärker von Pioneer. Kartenmaterial für Westeuropa. Nicht mit Lenkradbedienelementen kompatibel.

AVIC-F9880BT-CT, mit LKW-spezifischer Navigation. Artikelnr. 2559450

AVIC-F9880DAB-CTAN mit Lkw-Navigation, DAB-Radio und Bluetooth. Artikelnr. 2559451



#### Mittlere Verkleidung Scania zur Installation des Pioneer 2-DIN Navigationsgeräts

Die mittlere Verkleidung wurde speziell für die Installation der 2-DIN-Navigationsgeräte von Pioneer entwickelt.

Artikelnr. 2473788





**CB-Funkgerät xm 5006e-R von Stabo**

Einfache Bedienung und mit werkseitiger Vorrüstung FPC 391 einfache Montage. Mit 6 schaltbaren Frequenztabellen und Direktzugriff zu Kanälen 9 und 19. 3 Speicherpositionen, Suchfunktion, 6-poliger Mikrofonanschluss, schaltbarer Tiefpassfilter und NB/ANL. Multifunktions-LC-Display mit Anzeige für Signalstärke, relative Übertragungsleistung und verschiedene Betriebsmodi. 1-DIN-Einbaurahmen und Mikrofon enthalten. Überprüfen Sie vor dem Einbau des CB-Funkgeräts die nationalen gesetzlichen Vorschriften und Registrierungspflichten.

Artikelnr. 2451352



**CB-Funkgerät xm 3003e-R von Stabo**

Einfache Bedienung und mit werkseitiger Vorrüstung FPC 391 einfache Montage. Mit 6 auswählbaren Frequenzbändern, Direktzugriff zu Kanal 19 und 6-poligem Mikrofonanschluss. 1-DIN-Einbaurahmen und Mikrofon enthalten. Überprüfen Sie vor dem Einbau des CB-Funkgeräts die nationalen gesetzlichen Vorschriften und Registrierungspflichten. Werkseitige Montage FPC 6581.

Artikelnr. 2151241



**CB-Funkgerät Alan 48 Plus Multi B von Midland**

Einfache Bedienung und mit werkseitiger Vorrüstung FPC 391 einfache Montage. Mit 9 auswählbaren Frequenzbändern, Direktzugriff zu Kanälen 9 und 19 und 6-poligem Mikrofonanschluss. Display mit blauer Hintergrundbeleuchtung, 4 Speicherpositionen, Notrufkanal und Anschlüsse für externe Lautsprecher. Überprüfen Sie vor dem Einbau des CB-Funkgeräts die nationalen gesetzlichen Vorschriften und Registrierungspflichten.

Midland Alan 48 Plus Multi B, Teilenummer 2451355

Montagerahmen, Teilenummer 1924391





#### Karten-Updates

Regelmäßige Karten-Updates sorgen dafür, dass Sie immer rechtzeitig ans Ziel kommen.

#### Scania AUS4-Navigation

Kartendaten für Europa, Teilenummer 2585448  
 Kartendaten für den Nahen Osten, Teilenummer 2585449  
 Kartendaten für Israel, Teilenummer 2585450  
 Kartendaten für Südamerika, Teilenummer 2585451  
 Kartendaten für Ozeanien, Teilenummer 2585452  
 Kartendaten für Afrika, Teilenummer 2585464  
 Kartendaten für Asien, Teilenummer 2585466

#### Scania AUS3-Navigation

Kartendaten Europa, (außer UK, Irland und Türkei).  
 Artikelnr. 2544885  
 Kartendaten für Westeuropa. Artikelnr. 2544886  
 Kartendaten für Osteuropa. Artikelnr. 2544887  
 Kartendaten für Südamerika. Artikelnr. 2544888  
 Kartendaten für Australien. Artikelnr. 2544889

#### Scania AUS2-Navigation

Kartendaten für Europa. Artikelnr. 2245438



#### Pioneer-Radioschnittstellen

Alles, was Sie für maximalen Musikgenuss über Ihr Pioneer-Audiogerät benötigen.  
 Adapterkabel, FAKRA zu ISO, Teilenummer 2204849  
 Antennenadapter, Teilenummer 2064806  
 USB-Audioadapterkabel, Teilenummer 2399273  
 USB-Audio- und -Videoadapterkabel, Teilenummer 2399274

DAB-Antenne zur Befestigung an der Windschutzscheibe.  
 Anschluss am digitalen Antenneneingang am Pioneer-Gerät  
 (DAB-Modell).  
 Pioneer-DAB-Antenne, Teilenummer 2429096



#### Lautsprecher, Pioneer

Starke, volle Klangqualität. Mit Pioneer-Lautsprechern können Sie die Möglichkeiten der Audioanlage Ihres Scania voll ausschöpfen.  
 Subwoofer 150 W (TS-WX210A), Teilenummer 2064803  
 4-Wege, 6" x 8", 350 W (TS-A6834I), Teilenummer 2492598  
 Montageadapter für Tür Lautsprecher, Teilenummer 2279869



**1-DIN-Radios von Pioneer**

Artikelnr.	2671203	2671204
Pioneer-Modellnummer	DEH-S100UBG	DEH-S2000UI
<b>Eigenschaften</b>		
Max. Leistungsaufnahme	MOSFET 50 W x 4	MOSFET 50 W x 4
Tuner	RDS-FM/AM-Tuner (24 Senderspeicher)	RDS-FM/AM-Tuner (24 Senderspeicher)
Wiedergabeformate	Über CD/-R/-RW: Audiodateien im Format FLAC, MP3, WAV und WMA Über USB: Audiodateien im Format MP3, WMA, WAV Weitere Musikgeräte über AUX-Eingang an der Rückseite	Über CD/-R/-RW: Audiodateien im Format MP3, WMA, WAV Über USB: Audiodateien im Format MP3, WMA, WAV Weitere Musikgeräte über AUX-Eingang an der Rückseite
Display	Weitwinkel-VA-LCD-Display (1 Zeile, 13 Zeichen) Grüne Tastenbeleuchtung Anzeige kyrillischer Zeichen	Weitwinkel-VA-LCD-Display, 1 Zeile, 13 Zeichen. Farbauswahl für die Tastenbeleuchtung Anzeige kyrillischer Zeichen
<b>Anschlüsse</b>		
AUX-Eingang/USB-Eingang	ja/ja	ja/ja
Advanced Remote Control (ARC)	Ja	Ja
iPod-/iPhone-Direktsteuerung	nein	Ja
<b>Bluetooth</b>		
Pioneer Bluetooth	nein	nein
Telefon-Freisprechfunktion	nein	nein
Zusätzliche Bluetooth-Funktionen	nein	nein
<b>Audio</b>		
Grafischer Equalizer	Grafischer 5-Band-Equalizer	Grafischer 5-Band-Equalizer
Spotify, MIXTRAX	nein	Spotify, MIXTRAX
Direct Sub Drive	Ja	Ja
Cinch-Preout	1 (hinten oder Subwoofer)	2 (vorne, hinten oder Subwoofer)
Hochpassfilter/Tiefpassfilter	ja/ja	ja/ja
Quellenpegelanpassung	nein	Ja
Manuelle Laufzeitkorrektur	nein	nein
3-Wege-Netzwerkmodus	nein	nein
Advanced Sound Retriever/FLAC	ja/ja	ja/nein
<b>iPod-/iPhone-Kompatibilität</b>		
Kompatibel mit iPod/iPhone	nein	Ja
Siri Eyes Free	nein	nein
Unterstützte Funktionen	nein	App-Modus Musikwiedergabe Laden des Akkus Durchsuchen von Listen
<b>Android-Kompatibilität</b>		
Kompatibel mit Android Kompatible Generationen	Android OS 4.1 oder höher	Android OS 4.1 oder höher
AOA 2.0	Ja	Ja
Unterstützte Funktionen	Musikwiedergabe Laden des Akkus	Musikwiedergabe Laden des Akkus



2671205	2671206	2186590
DEH-S400DABAN	DEH-S4000BT	DEH-150MPG
MOSFET 50 W x 4	MOSFET 50 W x 4	MOSFET 50 W x 4
RDS-FM/AM-Tuner (24 Senderspeicher) DAB/DAB+-Digitalradio-Tuner (DAB-Antenne enthalten)	RDS-FM/AM-Tuner (24 Senderspeicher)	D4Q RDS-FM/AM-Tuner (24 Senderspeicher)
Über CD/-R/-RW: Audiodateien im Format MP3, WAV, AAC und WMA Über USB: Audiodateien im Format MP3, WMA, WAV und AAC	Über CD/-R/-RW: Audiodateien im Format MP3, WAV, AAC und WMA Über USB: Audiodateien im Format AAC, MP3, WMA, WAV und FLAC Bluetooth-Audio Weitere Musikgeräte über AUX-Eingang an der Rückseite	CD und CD-R / CD-RW MP3, WMA, WAV auf CD-R / CD-RW
Weitwinkel-VA-LCD-Display (1 Zeile, 13 Zeichen) Farbauswahl für die Tastenbeleuchtung Anzeige kyrillischer Zeichen	Weitwinkel-VA-LCD-Display (1 Zeile, 13 Zeichen) Rote Tastenbeleuchtung Anzeige kyrillischer Zeichen	Weißes LCD-Display (1 Zeile mit 12 Zeichen) Grüne Tastenbeleuchtung Anzeige kyrillischer Zeichen
ja/ja	ja/ja	ja/nein
Ja	Ja	nein
Ja	nein	nein
nein	Ja	nein
Ja	Ja	nein
nein	Audio-Streaming Spracherkennung 2 Telefone gleichzeitig Automatisches Bluetooth-Pairing über USB Automatische Telefonbuchübertragung HD-Telefonie Drahtloses Durchsuchen von Audiodateien	nein
Grafischer 5-Band-Equalizer	Grafischer 13-Band-Equalizer	Grafischer 5-Band-Equalizer
nein	Spotify	nein
Ja	Ja	Ja
2 (vorne, hinten oder Subwoofer)	2 (vorne, hinten oder Subwoofer)	1 (hinten oder Subwoofer)
ja/ja	ja/ja	ja/ja
Ja	nein	Ja
nein	Ja	nein
nein	Ja	nein
ja/nein	ja/nein	ja/nein
Ja	Ja	nein
nein	Ja	nein
App-Modus Musikwiedergabe Laden des Akkus Durchsuchen von Listen	App-Modus Musikwiedergabe Laden des Akkus Durchsuchen von Listen	nein
Android OS 4.1 oder höher	Android OS 4.1 oder höher	nein
Ja	Ja	nein
Android-App-Steuerung über USB Musikwiedergabe Laden des Akkus	Musikwiedergabe Laden des Akkus Sprachsteuerung	nein

**1-DIN-Radios von Pioneer**

Scania-Teilenummer	2559448	2559447
Pioneer-Modellnummer	MVH-X580DABAN	DEH-X8700DABAN
<b>Eigenschaften</b>		
Max. Leistungsaufnahme	MOSFET 50 W x 4	MOSFET 50 W x 4
Tuner	RDS-FM/AM-Tuner (24 Senderspeicher) DAB/DAB+-Digitalradio-Tuner (DAB-Antenne enthalten)	RDS-FM/AM-Tuner (24 Senderspeicher) DAB+-Digitalradio-Tuner (DAB-Antenne enthalten)
Wiedergabeformate	Über USB: Audiodateien im Format MP3, WMA, WAV, FLAC und AAC * Weitere Musikgeräte über AUX-Eingang an der Frontblende	Über CD/-R/-RW: Audiodateien im Format MP3, WMA, WAV, AAC und FLAC Bluetooth-Audio Weitere Musikgeräte über AUX-Eingang an der Rückseite Über USB: Audiodateien MP3, WMA, WAV, FLAC und AAC Weitere Musikgeräte über AUX-Eingang an der Frontblende
Display	Weitwinkel-VA-LCD-Display mit 1,5-Zeilen-DOT-Matrix. Farbauswahl für die Beleuchtung Zonenbasierte RGB-Farbauswahl für die Tastenbeleuchtung Anzeige kyrillischer Zeichen	Weitwinkel-VA-LCD-Display, 3-Zeilen-DOT-Typ. Farbauswahl für die Beleuchtung Zonenbasierte RGB-Farbauswahl für die Tastenbeleuchtung Anzeige kyrillischer Zeichen
<b>Anschlüsse</b>		
AUX-Eingang/USB-Eingang	ja/ja	ja/ja
Advanced Remote Control (ARC)	Ja	nein
iPod-/iPhone-Direktsteuerung	Ja	Ja
<b>Bluetooth</b>		
Pioneer Bluetooth	Ja	Ja
Telefon-Freisprechfunktion	Ja	nein
Zusätzliche Bluetooth-Funktionen	Audio-Streaming Spracherkennung 2 Telefone gleichzeitig Automatische Telefonbuchübertragung HD-Telefonie Drahtloses Durchsuchen von Audiodateien Mikrofon enthalten	Audio-Streaming Spracherkennung 2 Telefone gleichzeitig Automatische Telefonbuchübertragung HD-Telefonie Drahtloses Durchsuchen von Audiodateien Bluetooth-Gastmodus
<b>Audio</b>		
Grafischer Equalizer	Grafischer 13-Band-Equalizer	Grafischer 5-Band-Equalizer
Spotify, MIXTRAX	Spotify, MIXTRAX	MIXTRAX
Direct Sub Drive	Ja	Ja
Cinch-Preout	3 (vorne, hinten, Subwoofer)	3 (vorne, hinten, Subwoofer)
Hochpassfilter/Tiefpassfilter	ja/ja	ja/ja
Quellenpegelanpassung	Ja	Ja
Manuelle Laufzeitkorrektur	Ja	nein
3-Wege-Netzwerkmodus	Ja	nein
Advanced Sound Retriever/FLAC	ja/ja	nein/ja
<b>iPod-/iPhone-Kompatibilität</b>		
Kompatibel mit iPod/iPhone	Ja	Ja
Siri Eyes Free	Ja	Ja
Unterstützte Funktionen	App-Modus Musikwiedergabe Laden des Akkus Durchsuchen von Listen	App-Modus Musikwiedergabe Laden des Akkus Durchsuchen von Listen
<b>Android-Kompatibilität</b>		
Kompatibel mit Android Kompatible Generationen	Kompatible Android-Telefone mit Android V4.0 oder höher. (Für V2.3 bitte die Pioneer-App herunterladen.)	Kompatible Android-Telefone mit Android V4.0 oder höher. (Für V2.3 bitte die Pioneer-App herunterladen.)
AOA 2.0	Ja	nein
Unterstützte Funktionen	Android-App-Steuerung über USB Musikwiedergabe Laden des Akkus Sprachsteuerung	Android-App-Steuerung über USB Musikwiedergabe Laden des Akkus Sprachsteuerung



2559446

DEH-X7800DABAN

MOSFET 50 W x 4

RDS-FM/AM-Tuner (24 Senderspeicher)  
DAB/DAB+-Digitalradio-Tuner (DAB-Antenne enthalten)

Über CD/-R/-RW: Audiodateien im Format MP3, WMA, WAV und AAC  
Über USB: Audiodateien im Format MP3, WMA, WAV, FLAC und AAC  
Weitere Musikgeräte über AUX-Eingang an der Frontblende

Weitwinkel-VA-LCD-Display mit 1,5-Zeilen-DOT-Matrix.  
Farbauswahl für die Beleuchtung  
Zonenbasierte RGB-Farbauswahl für die Tastenbeleuchtung  
Anzeige kyrillischer Zeichen

ja/ja

Ja

Ja

Ja

Ja

Audio-Streaming  
Spracherkennung  
2 Telefone gleichzeitig  
Automatische Telefonbuchübertragung  
HD-Telefonie  
Drahtloses Durchsuchen von Audiodateien  
Mikrofon enthalten

Grafischer 13-Band-Equalizer

Spotify, MIXTRAX

Ja

3 (vorne, hinten, Subwoofer)

ja/ja

Ja

Ja

Ja

ja/ja

Ja

Ja

App-Modus  
Musikwiedergabe  
Laden des Akkus  
Durchsuchen von Listen

Kompatible Android-Telefone mit Android V4.0 oder höher. (Für V2.3 bitte die Pioneer-App herunterladen.)

Ja

Android-App-Steuerung über USB  
Musikwiedergabe  
Laden des Akkus  
Sprachsteuerung



BÜROAUSRÜSTUNG

# MOBILES BÜRO

Ihr Fahrerhaus ist oft auch Ihr Büro. Wir bieten verschiedene, einfach zugängliche Lösungen an, mit denen Sie einfacher Ordnung halten können, selbst unter stressigen Arbeitsbedingungen.





#### Tablethalterträger NTG

Fest an der Instrumententafel montierte Tablet-Halterung. Besteht aus einem gelenkigen Halterungsarm und einem Halter, der nach oben und unten geschwenkt, um 360° gedreht und in verschiedene Richtungen erweitert werden kann. Abmessungsbereich: 137–225 mm, maximale Belastung: 800 Gramm. In einem Satz enthalten, der alle Teile umfasst, die zur Montage in der Instrumententafel erforderlich sind. Bitte beachten: Tablet-PC und Ladekabel sind im Lieferumfang nicht enthalten. Werkseitige Montage FPC 6311.

*Tablethaltersatz, LHD, Teilenummer 2674927*

*Tablethaltersatz, RHD, Teilenummer 2674928*



#### Klemmbrett

Robustes Kunststoff-Klemmbrett. Hält die Dokumente zusammen und immer griffbereit.

*Artikelnr. 1386515*



#### Fernseherbefestigung für Wand

Die sichere, komfortable TV-Befestigung wurde speziell für das Scania Fahrerhaus entwickelt. Das Fernsehgerät darf maximal 19 Zoll groß sein und muss dem Standard VESA 75 entsprechen. Geeignet für Schlafkabinen der Baureihe R Highline und Topline, die nach September 2009 hergestellt wurden. Die Fernseherbefestigung kann horizontal und vertikal geneigt werden und sollte über der Beifahrertür montiert werden, damit der Fernseher vom Fahrersitz und vom Bett aus gut sichtbar ist. Der Fernsehgerät wird mit einem VESA 75-Stecker (Standard bei den meisten Geräten bis 19 Zoll Größe oder 3 kg Gewicht) an der Halterung befestigt. Wir empfehlen, keine Fernsehgeräte über 19 Zoll zu installieren, um die Ablage nicht zu blockieren.

*Schlafkabine Baureihe R Topline, Teilenummer 2152751*

*Schlafkabine Baureihe R Highline, Teilenummer 2152754*



#### Fahrer-Dokumentenmappe

Fahrer-Dokumentenmappe aus Leder und Textil. Hält alle Dokumente immer griffbereit. Mit Ledertasche für Stifte und andere Kleinteile.

*Artikelnr. 2119894*





REINIGUNGSAUSRÜSTUNG

# SAUBER AUFGERÄUMT

Ein sauberes und aufgeräumtes Fahrerhaus ist unabdingbar für angenehmes Arbeiten. Rüsten Sie Ihr Fahrerhaus mit klug positionierten Abfallbehältern aus, um es einfacher sauber zu halten. Unser Angebot an Reinigungsausrüstungen umfasst außerdem eine praktische Druckluftpistole zum einfachen und schnellen Entfernen von Staub.



#### Druckluftpistole

Kleine Druckluftpistole, einfache Befestigung am Armaturenbrett. 3 verschiedene Ausführungen. Zum schnellen Entfernen von Staub auf Armaturenbrett und Sitz.  
*Verchromt. Artikelnr. 1899962*  
*Blau. Artikelnr. 2118539*  
*Rot. Artikelnr. 2118540*



#### Abfallbehälter

Mit dem Scania Abfallbehälter halten Sie Ihr Fahrerhaus sauber. Der Behälter besteht aus Lkw-Planenmaterial und kann einfach an verschiedenen Stellen im Fahrerhaus befestigt werden.  
*Artikelnr. 2116993*



#### Abfallbehälter mit Deckel

Der Abfallbehälter passt genau in die Türablage von Fahrzeugen der Baureihen NTG, P, G, R und S. Mit dem Klettband auf der Rückseite lässt er sich aber ebenso gut an anderen Stellen befestigen. Aus sandfarbenem Kunststoff, der perfekt auf den Fahrerhausinnenraum abgestimmt ist. Der Abfallbehälter hat ein Fassungsvermögen von ca. 1,25 Liter. Sein Deckel sorgt dafür, dass sich Gerüche nicht im Fahrerhaus verbreiten. Werkseitige Montage FPC 5612.  
*Artikelnr. 2117011*



#### Aschenbecher

Aschenbecher für zwei Zigaretten. Der Aschenbecher ist für die Baureihen G und R (PGR) und NTG geeignet. Er lässt sich fest in die Getränkehalter im mittleren Staufach einsetzen. Der Aschenbecher lässt sich mühelos entfernen und ist damit einfach zu reinigen.  
*Artikelnr. 2558693*





VERSCHIEDENES

# DAS KLEINE EXTRA

Wir versuchen immer, Ihnen das Leben unterwegs so sorgenfrei wie möglich zu gestalten. Halten Sie also immer unsere Schneebürste mit Eiskratzer und unseren Scheibenabzieher an Bord. Und falls unterwegs etwas zu reparieren oder befestigen ist, wählen Sie einen unserer beiden praktischen Werkzeugsätze.



#### Teleskop-Gummiabstreifer mit Schwamm

Biegsamer, effizienter Gummiabstreifer mit Schwamm. Optimal zum Reinigen von Scheiben und Seitenfenstern an Lkws und Bussen. Der Aluminiumgriff ist teleskopisch verstellbar; der Abstreifer 550-750 mm lang. Der Gummiabstreifer/Schwamm lässt sich einfach zum Griff einklappen und so leichter verstauen.  
 Artikelnr. 2409540

#### Teleskop-Schneebürste/-Eiskratzer

Praktische Kombination aus Schneebürste und Eiskratzer. Mit integriertem, ausziehbarem Teleskopgriff, 770–1.050 mm. Einfache Bedienung, stabile und wasserdichte Teleskopverriegelung. An einem Ende ist eine effiziente Schneebürste, am anderen Ende ein robuster Eiskratzer aus frostbeständigem Polycarbonat. Der Eiskratzer verfügt über 3 Kratzkanten und eine Kerbe, mit der Scheibenwischerblätter von Eis und Schnee befreit werden können. Bequemer Griff.  
 Artikelnr. 2599617



#### Fahrzeug-Werkzeugsatz

45-teiliger hochwertiger Werkzeugsatz. Passt in das Staufach an der Außenseite des Fahrerhauses und ist die optimale Lösung für kleinere Reparaturen.  
 Artikelnr. 1723293



#### Werkzeugkasten, Heimversion

61-teiliger Werkzeugsatz für gängige Werkstattreparaturen am Fahrzeug oder für Garten, Haus, Wohnmobil usw.  
 Artikelnr. 1893226



# SICHERHEIT

- 098 Alcolock-Systeme
- 100 Kameras
- 112 Schmutzfänger
- 116 Außenbeleuchtung
- 124 LED-Lichtleisten
- 128 Arbeits- und Rückfahrleuchten
- 142 Markierungsleuchten, Tagfahrleuchten und Rückleuchten, Leuchtenschutz
- 148 Rundum-Kennleuchten
- 152 Verkehrswarnsysteme und Blitzlichter
- 156 Scania der neuen Generation: Edelstahl-Scheinwerferbügel von Scania
- 164 Scania der neuen Generation: Edelstahl-Scheinwerferbügel von KAMA/METEC
- 168 Scania PGR-Baureihe: Edelstahl-Scheinwerferbügel von KAMA/METEC
- 178 Trux Aluminium-Scheinwerferbügel
- 180 Innenleuchten
- 182 Tragbare Arbeitsleuchten
- 186 Leseleuchten
- 188 Zubehör Kraftstoffsystem
- 192 Warn- und Notfallausrüstung
- 196 Zubehör für Räder
- 198 Onspot-Schneeketten

A close-up, high-angle shot of a metallic, cylindrical component, likely a part of a vehicle's lighting system. The word 'SCANIA' is engraved in a bold, sans-serif font on the side of the component. The surface has a fine, concentric-hatched texture. The lighting is dramatic, with strong highlights and deep shadows, creating a sense of precision and industrial quality. The background is blurred, showing other parts of the assembly.

SICHERHEIT

# SICHER UNTERWEGS

Je länger die Strecke, je stärker der Verkehr oder je steiler das Gelände, desto schwieriger wird die Fahrt. Damit Sie immer für das Unerwartete vorbereitet sind, bieten wir zahlreiche Sicherheitsausrüstungen, wie Verkehrswarnsysteme, Kennleuchten, Kameras, Kraftstofftank-Schutzvorrichtungen und Notfallausrüstungen, sowie ein umfangreiches Angebot an Beleuchtungszubehör. Diese Produkte tragen dazu bei, dass Sie sicher arbeiten und sich sicher in der Fahrzeugumgebung bewegen können. Somit wird gewährleistet, dass Sie und andere Personen auf der Fahrbahn stets unter optimalen Beleuchtungsbedingungen arbeiten.







### ALCOLOCK-SYSTEME

# BLEIBEN SIE WACHSAM

Eine makellose Verkehrssicherheitsbilanz ist das wichtigste Kapital eines Auftragnehmers. Scania bietet marktführende Alkohol-Wegfahrsperrern, um die Sicherheit für alle Verkehrsteilnehmer zu verbessern, die Einhaltung gesetzlicher Vorschriften zu gewährleisten und der Konkurrenz stets einen Schritt voraus zu sein. Wir arbeiten zusammen mit Dräger, dem weltweit vertrauenswürdigsten Hersteller von Atemalkoholmessgeräten. Das Sperrsystem ist einfach in der Bedienung und zuverlässig. Wird eine erhöhte Atemalkoholkonzentration gemessen, kann das Fahrzeug nicht gestartet werden.

#### **Einfache und schnelle Verwendung**

Die Alkohol-Wegfahrsperrern von Scania zeichnet sich durch eine äußerst kurze Aufwärmphase aus, sodass es nahezu sofort betriebsbereit ist. Sie verfügt über ein modernes, ergonomisches Design mit benutzerfreundlicher Menünavigation auf dem LED-Farbbildschirm.

#### **Robust, aber genau**

Fahrzeuginnenräume sind großen Temperatur- und Feuchtigkeitsschwankungen ausgesetzt. Die Alkohol-Wegfahrsperrern von Scania bietet eine zuverlässige Leistung bei Temperaturen

zwischen -45 °C und +85 °C und ist selbst unter anspruchsvollen Bedingungen langlebig und zuverlässig. Außerdem bietet sie äußerst empfindliche und genaue Messungen. Mehrere Sensoren überwachen, ob ein Mensch in das Gerät bläst, was ein „Austricksen“ des Systems extrem schwierig macht. Jegliche Manipulationsversuche werden in einem Datenprotokoll gespeichert.

Die Alkohol-Wegfahrsperrern kann Alkohol im Atem (Blut) mit großer Genauigkeit messen. Der präzise elektrochemische Sensor reagiert nicht auf Mundspray, Desinfektionsmittel,

Zigarettenrauch oder Reinigungsmittel. Dies reduziert die Gefahr von Falschmessungen.

#### **Verantwortung des Arbeitgebers**

Wenn ein Mitarbeiter Anzeichen eines Problems im Umgang mit Alkohol zeigt, wird vom Arbeitgeber erwartet, dass er Verantwortung übernimmt. Je früher das Problem erkannt und behandelt wird, desto besser. Indem Sie Ihre Fahrzeuge mit Alkohol-Wegfahrsperrern ausrüsten, unterstützen Sie Ihr Team beim Bekämpfen von Alkoholmissbrauch.

**Neue Alkoholsperre 7000**

Die neue Scania-Alkoholsperre 7000 hat ein neues Design, verbesserte Funktionen und ist die einzige Alkoholsperre ihrer Art, die die Anforderungen zweiter überarbeiteter EU-Standards ab 2014 erfüllt. Werkseitige Montage FPC 6635. Die Sprache ist vom Benutzer auswählbar. Folgende 10 Sprachen sind verfügbar: Schwedisch, Deutsch, Englisch, Französisch, Spanisch, Finnisch, Dänisch, Niederländisch, Norwegisch und Portugiesisch. *Artikelnr. 2282294*

**Schutz für Alkoholsperre 7000**

*Stoßschutz für Alkoholsperre 7000,  
Teilenummer 2390877  
Anzeigeschutz für Alkoholsperre 7000,  
Teilenummer 2390878*

**Mundstücke**

Mundstücke mit Rücklaufventil für unsere beiden Alkoholsperren.  
*5 Aufsätze für Alcolock XT,  
Teilenummer 2036303  
300 Aufsätze für Alcolock XT,  
Teilenummer 2036304  
5 Aufsätze für neuen Alcolock 7000,  
Teilenummer 2282282  
300 Aufsätze für neuen Alcolock 7000,  
Teilenummer 2282283*



## KAMERAS

# ERWEITERN SIE IHR BLICKFELD

Fahrer sollten immer eine hervorragende Sicht auf die Fahrzeugumgebung haben – ob während der Fahrt oder im Stand. Scania-Fahrzeuge sind immer mit umfangreichen Spiegeln ausgestattet. Zur weiteren Verbesserung der Sicherheit und Reduzierung der toten Winkel um Ihr Fahrzeug haben wir ein Angebot an Kameras entwickelt, die einfach zu installieren, montieren und bedienen sind. Front- und Rückfahrkameras, CornerEye-Kameras und das innovative Umgebungssicht-Kamerasystem sind einige unserer Lösungen, die für einfachere Arbeitsbedingungen sorgen und das Fahren, Parken und Rangieren sicherer und einfacher machen.

Weitere Informationen und Anweisungen zur Installation finden Sie in der technischen Broschüre 2483843.

Umgebungssicht



CornerEye-Sicht



Rückfahrtsicht



Frontsicht

## Umgebungssicht-Kamera



### **Umgebungssicht-Kamerasystem**

Stellen Sie sich vor, Sie können die gesamte Umgebung Ihres Fahrzeugs auf einem Monitor beobachten. Unser Umgebungssicht-Kamerasystem bietet Ihnen eine lückenlose Ansicht jeder Situation. Vier Weitwinkel-HD-Kameras decken die Bereiche vor, hinter und neben dem Fahrzeug ab und gewährleisten Sicht in alle Richtungen. Das erhöht die Sicherheit beim Parken, Beladen und Rangieren und bietet Ihnen einen umfassenden Blick auf die gesamte Umgebung des Fahrzeugs. *Komplettsatz, Teilenummer 2761021. Überwachungssystemschreiber, Teilenummer 2761024 Kalibriersatz, nur zur Verwendung in der Werkstatt, Teilenummer 2761105*

## CornerEye-Kamera



### CornerEye-Kamerasatz

Die ausgesprochen robuste CornerEye-Kamera verbindet modernste Technologie mit höchst effektiven Anwendungslösungen und geht über die aktuell geltenden Sicherheitsvorschriften hinaus. Detaillierte Live-Ansichten werden zum volldigitalen HD-Bildschirm übertragen. Sie sorgen für angenehmere Arbeitsbedingungen und erhöhen Sicherheit und Komfort. Der CornerEye-Kamerasatz wird als Überwachungssystem eingesetzt und ermöglicht auch den einfachen Austausch der Frontsicht- und Nahsichtspiegel. Der Satz besteht aus einer HMOS-Kamera mit wasserdichtem Weitwinkelobjektiv, einem Kamerahalter, einem HLED-10.1-Monitor, einem Monitorhalter und einem Kabel. Sämtliche Teile sind als Ersatzteile erhältlich. Werkseitige Montage FPC3832.

Scania der neuen Generation: Satz LHD, Teilenummer 2621566. Satz RHD, Teilenummer 2623788

Scania-Baureihen P, G und R: Satz, Teilenummer 2623787

## Rückfahrkamera



### Allzeitsicht-Kamera mit Reinigungsmechanismus

Die Allzeitsicht-Kamera mit innovativem Reinigungsmechanismus ist weltweit die einzige Rückfahrkamera, die fortwährend aktiv ist und deren Objektiv ohne Unterbrechung des Kamerabilds gereinigt wird. Das Kameraobjektiv ist in ein drehbares Glasrohr mit Motor integriert, das Wasser oder Wischflüssigkeit auf die Objektivfläche sprüht und selbst unter den anspruchsvollsten Bedingungen für klare Sicht sorgt.

Artikelnr. 2289344

## Famos-Rückfahrkamera



### **FAMOS-Rückfahrkamera**

Bessere Sicht bedeutet mehr Sicherheit. Eine Rückfahrkamera als zusätzliches „Auge“ macht das Rangieren des Lastkraftwagens auf engem Raum einfacher und sorgt für ein einfacheres, sicheres und effizientes Fahren. Die Famos-Rückfahrkameras sind wasserdicht, verfügen über beheizte Kameralinsen und können entweder an einem eigenständigen Monitor oder am Premium-Radio angeschlossen werden. Werkseitige Montage FPC 3832.





**FAMOS-Farbkamera PAL GL M**  
 Rückfahrkamera mit Spiegelbild zur Verwendung mit Premium-Radio oder eigenständigem Monitor.  
 102°, Teilenummer 2545696  
 118° IR-LED, Teilenummer 2545700  
 102° mit Führungslinien, Teilenummer 2545699



**FAMOS-Farbkamera PAL**  
 Rückfahrkamera in Verbindung mit Monitor.  
 102°, Teilenummer 2545697  
 129°, Teilenummer 2545698



**Schnittstelle zu Premium-Radio**  
 Scania-Baureihen P, G und R, Teilenummer 2253547  
 Scania der neuen Generation, Teilenummer 2476347



**Kabel**  
 2 m, Teilenummer 1901754  
 5 m, Teilenummer 1789386  
 11 m, Teilenummer 1901755  
 16 m, Teilenummer 1789387  
 21 m, Teilenummer 1789388



**Kabelverlängerung für Anhänger, automatisch**  
 Anhängerschalter.  
 Artikelnr. 2009552



**Schalter für 4 Kameras**  
 Ermöglicht den Anschluss von 4 verschiedenen Kameras und das Umschalten zwischen den Ansichten mit einem separaten Schalter (separat zu bestellen).  
 Artikelnr. 2594676



**7"-Monitor im Doppel-DIN-Format**  
 Für Doppel-DIN-Einbauschächte der Scania-Baureihen P, G und R.  
 Artikelnr. 2245725



**7"-Monitor mit Standardhalter**  
 Artikelnr. 2596992



**Klemmenleiste**  
 Ermöglicht den Anschluss von bis zu 3 Kameras an 1 Monitor.  
 Artikelnr. 1789393

## Rückfahrkamera mit Kameraverschluss



### **Rückfahrkamera mit Kameraverschluss**

Die Rückfahrkamera mit Kameraverschluss ist mit einem automatischen Verschluss ausgestattet, der das Objektiv vor Schmutz schützt und unabhängig von den Witterungsbedingungen für stets klare Bilder sorgt. Die Rückfahrkamera kann über die Schnittstelle mit dem Premium-Radio oder mit dem 8"-LED-Monitor verbunden werden.

**Rückfahrkamera HD**

Rückfahrkamera mit integriertem Mikrofon für zusätzliche Sicherheit.  
 Artikelnr. 2660324

**Kabel, 5-polig**

5 m, Teilenummer 2629326  
 15 m, Teilenummer 2660323  
 20 m, Teilenummer 1903616

**Monitor, 8"**

Zum Anschluss von bis zu 3 Kameras.  
 Artikelnr. 2660322

**Seitenkamera, mit IR-LED**

IP68, Spiegelbild/Normalbild, 130° Sicht.  
 Artikelnr. 2633324

**Schnittstelle Monitor 4-polig**

Zum Anschluss der Kamera mit Kameraverschluss an den 7"-Monitor.  
 Artikelnr. 1903617

**Schnittstelle Premium-Radio**

Zum Anschluss und Betrieb von bis zu 2 Kameras am Premium-Radio.  
 Scania der neuen Generation,  
 Teilenummer 2629325  
 Scania-Baureihen P, G und R,  
 Teilenummer 2629324

**Monitorarm**

Verstellarm für 7"-, 8"- und 10"-Monitore von Scania.  
 Artikelnr. 2724637



## Frontkamera



### Frontkamera

Die Scania-Frontkamera gewährleistet die Sicht auf den toten Winkel vorne am Fahrerhaus. Die Kameras sind 100 % wasserdicht und sind mit einer beheizten Kameralinse ausgestattet, die Frost und Feuchtigkeit beseitigt und unter allen Witterungsbedingungen eine klare, visuelle Information liefern. Der enthaltene Halter wurde eigenes für eine optimale Sicht gestaltet. Er ist aus Kunststoff und eignet sich zur Lackierung in Fahrerhausfarbe. Werkseitige Montage FPC 3832.



#### Kamera 118° mit Halter

Die Kamera ist im Halter fixiert, um die richtige Montage zu gewährleisten.  
 Artikelnr. 2545704



#### 7"-Monitor im Doppel-DIN-Format

Für Doppel-DIN-Einbauschächte der Scania-Baureihen P, G und R.  
 Artikelnr. 2245725



#### 7"-Monitor mit Standardhalter

Artikelnr. 2596992



#### Schnittstelle zu Premium-Radio

Scania der neuen Generation, Teilenummer 2476347  
 Scania-Baureihen P, G und R, Teilenummer 2253547



#### Klemmenleiste

Ermöglicht den Anschluss von bis zu 3 Kameras an 1 Monitor.  
 Artikelnr. 1789393



#### Kabel

2 m, Teilenummer 1901754  
 5 m, Teilenummer 1789386  
 11 m, Teilenummer 1901755  
 16 m, Teilenummer 1789387  
 21 m, Teilenummer 1789388



#### Monitorarm

Verstellarm für 7"-, 8"- und 10"-Monitore von Scania.  
 Artikelnr. 2724637





## SCHUTZKLEIDUNG

# MACHEN SIE AUF SICH AUFMERKSAM

Der Verkehr wird immer dichter und es ist wichtig, dass Sie beim Anhalten an gefährlichen Stellen am Fahrbahnrand gut sichtbar sind. Unser Angebot an Sicherheitsbekleidung umfasst Warnwesten und Handschuhe in hellen Leuchtfarben sowie robuste Helme. Die Warnwesten erfüllen die Spezifikationen von EN 471 Klasse 2. Die Helme sind gemäß EN 397 zugelassen.



**Leuchtfarben-Fleece**  
 EN471 Klasse 2.  
 Größe XL. Teilenummer 1854894  
 Größe L. Teilenummer 1854893  
 Größe M. Teilenummer 1850807



**Warnweste, gelb**  
 Warnweste in Leuchtfarbe mit Scania-Symbol auf dem Rücken. EN 471 Klasse 2.  
 Artikelnr. 2029220



**Warnweste, orange**  
 Warnweste in Leuchtfarbe mit Scania-Symbol auf dem Rücken. EN 471 Klasse 2.  
 Artikelnr. 2029220



**Helm mit Scania Logo**  
 Leichte Schale mit Protector-Belüftungsoption. Neuer 8-Punkt-Gurt aus Terylen, verstellbar für Kopfumfang von 50 bis 66 cm. CE-Kennzeichnung EN397 (-30° C) und VDE-Kennzeichnung für elektrische Isolierung bis 1.000 V.  
 Helm. Artikelnr. 2447116  
 Hakenband. Artikelnr. 2304021



**Handschuhe**  
 Robuste Handschuhe mit Leuchtfarbenflächen.  
 Halb gefüttert, Größe 10. Teilenummer 1905271  
 Vollständig gefüttert, Größe 10. Teilenummer 1905272



**Handschuhe**  
 Haltbare und flexible Handschuhe. Rindsvollleder an Knöchel- und Handgelenk.  
 Größe 8. Teilenummer 1850805  
 Größe 10. Teilenummer 1853636  
 Größe 11. Teilenummer 1853637



**Sicherheitsausrüstung im XT-Design**  
 Helm mit XT-Logo vorn und Warnweste in Leuchtfarbe mit schwarzen Nähten und XT-Logo vorne und hinten.  
 Die Warnwesten entsprechen den Spezifikationen von EN 471 Klasse 2.  
 Warnweste XT. Teilenummer 2642925 (gelb), 2646489 (orange)  
 Helm XT. Teilenummer 2642922  
 Hakenband. Artikelnr. 2304021



SCHMUTZFÄNGER

# ANDERE VERKEHRS- TEILNEHMER SCHÜTZEN

Schmutzfänger verhindern, dass Wasserdampf und Spritzer die Sicht anderer Verkehrsteilnehmer beeinträchtigen, die hinter Ihnen fahren. Die Schmutzfänger von Scania sind eine obligatorische Schutzausrüstung, schmücken aber auch Ihr Fahrzeug. Wählen Sie eines der verschiedenen Designs, beispielsweise „King of the Road“- , V8- oder dem neuen XT-Aufdruck, die zu unseren neuen Baustellenfahrzeugen passen.





#### Originale Scania-Spritzschutzeinsätze

Spritzschutzsysteme sind in bestimmten Ländern eine gesetzliche Anforderung laut Richtlinie 91/226/EG. Scania bietet ersetzbare Einsätze für bestimmte Schmutzfänger an. Schwarzer Kunststoff, mit Spritzschuttoberfläche, genaue Passform.



#### Scania-Schmutzfänger hinten

Originalschmutzfänger von Scania für hinten. Mit Scania-Schriftzug aus schwarzem Kunststoff mit oder ohne Spritzschutz. In verschiedenen Größen für alle unterschiedlichen Fahrgestellhöhen verfügbar. Wenden Sie sich an Ihren Scania-Händler, um die passende Abmessung anhand der Fahrgestellnummer zu ermitteln.



#### Scania-Schmutzfänger vorne

Originalschmutzfänger für vorne von Scania. Mit Scania-Schriftzug aus schwarzem Kunststoff mit oder ohne Spritzschutz. In verschiedenen Größen für alle unterschiedlichen Fahrgestellhöhen verfügbar. Ausführungen für links und rechts. Wenden Sie sich an Ihren Scania-Händler, um die passende Abmessung anhand der Fahrgestellnummer zu ermitteln.



**Scania-Schmutzfänger für hinten mit XT-Aufdruck**

Scania-XT-Schmutzfänger für hinten, in ausgewählten Größen, 3 davon mit Spritzschutz. Schwarz, mit grauem XT-Aufdruck.

710 x 252 mm. Artikelnr. 2628391

710 x 367 mm. Artikelnr. 2628392

710 x 238 mm, mit Spritzschutz. Artikelnr. 2628415

710 x 298 mm, mit Spritzschutz. Artikelnr. 2628416

710 x 358 mm, mit Spritzschutz. Artikelnr. 2628417



**Scania-Schmutzfänger für hinten mit V8-Aufdruck**

Scania-V8-Schmutzfänger für hinten, in einer Größe erhältlich. Schwarz, mit oder ohne Spritzschutz.

710 x 250 mm, links. Artikelnr. 1922646

710 x 250 mm, rechts. Artikelnr. 1922647

710 x 252 mm, mit Spritzschutz, links. Artikelnr. 1922448

710 x 252 mm, mit Spritzschutz, rechts. Artikelnr. 1922449



**Scania-Schmutzfänger, volle Breite**

In 2 Ausführungen erhältlich. Schwarzer oder weißer Kunststoff mit Scania-Marke. Am Unterfahrschutz hinten montiert. 2.400 x 380 mm.

Schwarz mit silbernem Scania Logo. Artikelnr. 2030449

Weiß mit Scania-Marke in 4 Farben. Artikelnr. 2030450

Halter. Artikelnr. 2063025





**„King of the Road“-Schmutzfänger für hinten**

„King of the Road“-Schmutzfänger für hinten, in 3 Ausführungen erhältlich, 2 davon mit Spritzschutz. Schwarzer Kunststoff, mit „King of the Road“-Aufdruck.

710 x 252 mm. Artikelnr. 2030443

710 x 252 mm, mit Spritzschutz. Artikelnr. 2030444

710 x 367 mm. Artikelnr. 2030445

710 x 367 mm, mit Spritzschutz. Artikelnr. 2030446

620 x 400 mm. Artikelnr. 2030447

620 x 400 mm, mit Spritzschutz. Artikelnr. 2031056

2400 x 380 mm, volle Breite. Artikelnr. 2030448



**Halter**

Zur Montage von Teilenummer 2030448 am Unterfahrerschutz hinten.

Artikelnr. 2063025



**Halter**

Zum Einbau von 2030447 und 2031056.

Artikelnr. 2030453





## AUßENBELEUCHTUNG

# GUTE SICHT

Nicht alle Hersteller von Beleuchtungen und Arbeitsleuchten bieten Produkte in der Qualität an, die Sie und wir fordern. Bei Scania sind wir stolz auf unsere berühmte Qualität und anspruchsvoll bei der Auswahl von Partnern und Herstellern, die genauso hohe Qualitätsstandards haben wie wir.

Unsere enge Zusammenarbeit mit marktführenden Herstellern gibt uns Sicherheit, weil wir wissen, dass deren Kompetenz, Erfahrung und Qualitätsstandards mit unseren Anforderungen übereinstimmen und die Bedürfnisse unserer Kunden erfüllen. Unser umfangreiches Angebot enthält Produkte für alle Kundenanwendungen.

### Hella

Hella ist nicht nur weltweit führender Hersteller von Beleuchtungstechnologien und Elektronikprodukten, sondern auch ein langjähriger Zulieferer von OEM-Beleuchtungskomponenten für die Scania-Produktionslinien. Unser umfangreiches Angebot an Arbeitsleuchten von Hella umfasst Halogenleuchten und LED-Leuchten verschiedener Arten, Größen und Preisklassen.

### Grote

Grote ist ein amerikanischer, weltweit tätiger Hersteller von Beleuchtungskomponenten für verschiedene Branchen, unter anderem für die Automobilbranche. Die Firma ist außerdem ein wichtiger Zulieferer von OEM-Beleuchtungs-

komponenten für die neue Lastkraftwagenbaureihe von Scania und von Zubehörprodukten, die sich alle durch ein hochwertiges Design und eine herausragende Qualität auszeichnen. Unsere Leuchten von Grote umfassen eine umfangreiche Auswahl an LED-Arbeitsleuchten und Rückfahrleuchten, die perfekt auf Scania abgestimmt sind.

### ABL/NBB

ABL/NBB ist ein französischer Hersteller von Beleuchtungskomponenten mit skandinavischem Hintergrund und ist für Scania seit vielen Jahren Lieferant von hochwertigen Leuchten und Ausrüstungen. Die ABL-Arbeitsleuchten zeichnen sich durch einen kompakten und gleichmäßigen Stil aus, sodass sie sich gut an unsere Fahrzeuge anpassen lassen. Alle LED-Ausführungen in unserem Sortiment sind ADR-zugelassen.

### Cibié

Das bereits 1919 gegründete französische Unternehmen Cibié hat eine lange Unterneh-

mensgeschichte als Hauptzulieferer von Beleuchtungsprodukten für französische Automobilhersteller und den weltweiten Motorsport. Cibié gehört dem Erstausrüster VALEO, der für hochwertige Technologie und Qualität steht und die Erfüllung moderner Standards in der Automobilindustrie gewährleistet.

### Vision X

Der neueste Zulieferer für unser Beleuchtungssortiment ist Vision X. Eine innovative amerikanische Beleuchtungsfirma, deren Markenzeichen eine herausragende Qualität und moderne Technologien sind. Unser Sortiment umfasst eine gute Auswahl an Produkten, die alle das typische, moderne Design von Vision X und eine hochwertige Leistung bieten.

### Weitere Marken

Im Rahmen unserer umfangreichen Partnerschaften mit hochwertigen Marken bieten wir auch Produkte von Bosch und Maxtel an.

Wir empfehlen, bei der Spezifikation des Fahrzeugs immer Kabelvorrüstungen für Zusatzbeleuchtungen hinzuzufügen:  
Kabelvorrüstung für Dachzusatzleuchten FPC 5060  
Kabelvorrüstung für Frontzusatzleuchten FPC 5063

## Cibié



**Super Oscar, 230 mm, LED, breiter Lichtstrahl, LED-Positionslichter, schwarz, chromfarbener Zierring, Ref. 27.5**

Voll-LED-Strahler, schwarzes Aluminiumgehäuse, verchromter Zierring, transparente Kunststoffscheibe, IP67, 12 V / 24 V.  
*Artikelnr. 2447399*



**Super Oscar, 230 mm, LED, breiter Lichtstrahl, LED-Positionslichter, verchromt, Ref. 27.5.**

Voll-LED-Strahler, Aluminiumgehäuse und Zierring verchromt, transparente Kunststoffscheibe, IP67, 12 V / 24 V.  
*Artikelnr. 2447400*



**Oscar, 180 mm, LED, breiter Lichtstrahl, schwarz, verchromter Zierring, Ref. 17.5**

Voll-LED-Strahler, schwarzes Aluminiumgehäuse, verchromter Zierring, transparente Kunststoffscheibe, IP67, 12 V / 24 V.  
*Artikelnr. 2596714*



**Oscar, 180 mm, LED, breiter Lichtstrahl, verchromt, Ref. 17.5.**

Voll-LED-Strahler, Aluminiumgehäuse und Zierring verchromt, transparente Kunststoffscheibe, IP67, 12 V/24 V.  
*Artikelnr. 2596713*

## NBB



**NBB Alpha 225 Halogen, mit LED-Positionslicht, Ref. 25**  
Halogen-Strahler 225 mm, breiter Lichtstrahl, ohne H1-Glühlampe. Kunststoffreflektor, schwarz, Gehäuse aus glasfaserverstärktem Kunststoff. Transparente Kunststoffscheibe. Tüllenversion, ohne Kabel. Empfohlene Ersatzglühlampe H1 HD Premium: Scania-Teilenummer 1905134. NBB-Leuchten mit angeschlossenen LED-Positionslichtern sind NICHT mit DAB-Radios von Scania kompatibel.

Artikelnr. 2447614



**NBB Alpha 225 Xenon, mit LED-Positionslicht, Ref. 20**  
Xenon-Strahler, 225 mm, Breitstrahler, D1S-Xenon-Leuchtmittel, integriertes Vorschaltgerät, Kunststoffreflektor, schwarz, faserverstärktes Kunststoffgehäuse, transparente Kunststoffscheibe. Tüllenversion, keine Kabel enthalten, 12 V / 24 V. Empfohlenes D1S-Ersatzleuchtmittel: Scania-Teilenummer 2022920. NBB-Leuchten mit angeschlossenen LED-Positionslichtern sind NICHT mit DAB-Radios von Scania kompatibel.

Artikelnr. 2447615



**NBB Alpha 225 Halogen, mit LED-Positionslicht, Ref. 40**  
Halogen-Strahler 225 mm, Nadelstrahl, ohne H1-Glühlampe. Kunststoffreflektor, schwarz, Gehäuse aus glasfaserverstärktem Kunststoff. Transparente Kunststoffscheibe. Tüllenversion, ohne Kabel. Empfohlene Ersatzglühlampe H1 HD Premium: Scania-Teilenummer 1905134. NBB-Leuchten mit angeschlossenen LED-Positionslichtern sind NICHT mit DAB-Radios von Scania kompatibel.

Artikelnr. 2494700



**NBB Alpha 225 Pro Halogen, mit LED-Positionslicht, Ref. 37.5**

Halogen-Strahler 225 mm, breiter Lichtstrahl, ohne H1-Glühlampe. Aluminiumreflektor, schwarzes Aluminiumgehäuse mit verchromtem Zierring, transparente Streuscheibe aus gehärtetem Glas. Tüllenversion, ohne Kabel. Empfohlene Ersatzglühlampe H1 HD Premium: Scania-Teilenummer 1905134. NBB-Leuchten mit angeschlossenen LED-Positionslichtern sind NICHT mit DAB-Radios von Scania kompatibel.

Artikelnr. 2447612



**NBB Alpha 225 Pro Xenon, mit LED-Positionslicht, Ref. 45**  
Xenon-Strahler, 225 mm, Breitstrahler, D1S-Xenon-Leuchtmittel, integriertes Vorschaltgerät, Aluminiumreflektor, schwarzes Aluminiumgehäuse mit verchromtem Zierring, transparentes, gehärtetes Leuchtenglas. Tüllenversion, keine Kabel enthalten, 12 V / 24 V. Empfohlenes D1S-Ersatzleuchtmittel: Scania-Teilenummer 2022920. NBB-Leuchten mit angeschlossenen LED-Positionslichtern sind NICHT mit DAB-Radios von Scania kompatibel.

Artikelnr. 2447613



## Scania Rallye



**Scania Rallye-Halogenstrahler, Ref. 37.5**  
Klassischer Strahler, 225 mm. Breiter Lichtstrahl. Gehäuse aus verzinktem Stahl mit mattschwarzer Oberfläche. Transparentes Leuchtenglas mit Positionslicht. Einschließlich H3-Leuchtmittel, 70 W. Ref. 37.5. Empfohlenes Leuchtmittel H3 HD Premium: Scania-Teilenummer 1905135  
Artikelnr. 1549350



**Scania Rallye-Halogenstrahler mit transparentem Leuchtenglas, Ref. 37.5. Satz mit 4 Stück.**  
Satz aus 4 x 1549350. Siehe technische Informationen oben.  
Artikelnr. 1782015



**Rechteckige Strahler im klassischen Design, 242 x 136 mm**  
Für Sonnenblende der PGR-Baureihen (vor Streamline). Gehäuse aus verzinktem Stahl mit mattschwarzer Oberfläche. Transparentes Leuchtenglas. Einschließlich H3-Leuchtmittel, 70 W.  
Breitstrahl, Ref. 17.5. Teilenummer 1749953  
Nadelstrahl, Ref. 17.5. Teilenummer 1749955  
Breitstrahler zur aufrechten Montage, Ref. 17.5. Teilenummer 1749962  
Nadelstrahl zur aufrechten Montage, Ref. 17.5. Teilenummer 1749961



**Rechteckige Strahler im klassischen Design, 242 x 136 mm**  
Für Sonnenblende der PGR-Baureihen (vor Streamline). Gehäuse aus verzinktem Stahl mit mattschwarzer Oberfläche. Blaues Leuchtenglas. Einschließlich H3-Leuchtmittel, 70 W. Breitstrahler, Ref. 17.5.  
Artikelnr. 1749954



## Bosch



**Bosch Touring 190 mm**  
Halogenstrahler in kleinem, robustem Stahlgehäuse. Ermöglicht den Einbau auch bei beengten Platzverhältnissen. Die Lampe sorgt für eine gute Nah- und Mittelbereichsausleuchtung.  
Artikelnr. 1730029

## Maxtel



**Xenon-Strahler**  
Xenon-Strahler für Sonnenblende und Lampenbügel. Mit E-Prüfzeichen E9. Ref. 27.5. Inklusive Xenon-Leuchtmittel D1S. Empfohlene Ersatzglühlampe D1S: Scania-Teilenummer 2022920.  
Zur Montage an Scheinwerferbügel. Artikelnr. 2059034  
Zur Montage an Sonnenblende der PGR-Baureihen (vor Streamline). Artikelnr. 2003203  
Ersatz-Streuscheibe. Artikelnr. 2121759

# Hella



**Hella Rallye 3000, Breitstrahler, blaues Leuchtenglas, Ref. 37.5.**

Halogenstrahler, 222 mm. Schwarzes Kunststoffgehäuse, silberfarbener Zierring. Breiter Lichtstrahl mit Positionslicht, blaues Leuchtenglas, ohne H1-Glühlampe. Empfohlene Ersatzglühlampe H1 HD Premium: Scania-Teilenummer 1905134.  
*Artikelnr. 1906607*



**Hella Rallye 3000, Breitstrahler, transparente Streuscheibe, Ref. 37,5**

Halogenstrahler, 222 mm. Schwarzes Kunststoffgehäuse, schwarzer Zierring. Breiter Lichtstrahl mit Positionslicht, transparente Streuscheibe, ohne H1-Glühlampe. Empfohlene Ersatzglühlampe H1 HD Premium: Scania-Teilenummer 1905134.  
*Artikelnr. 1906605*



**Hella Rallye 3000, Breitstrahler, transparentes Leuchtenglas, Ref. 17.5**

Halogenstrahler, 222 mm. Schwarzes Kunststoffgehäuse, silberfarbener Zierring. Breiter Lichtstrahl mit Positionslicht, transparentes Leuchtenglas, ohne H1-Glühlampe. Empfohlene Ersatzglühlampe H1 HD Premium: Scania-Teilenummer 1905134.  
*Artikelnr. 2121473*



**Hella Jumbo 220, Breitstrahler, transparentes Leuchtenglas, Ref. 37.5**

Hella-Halogenstrahler, 242 x 133 mm. Schwarzes Kunststoffgehäuse mit verchromtem Zierring, transparentes Leuchtenglas, H3-Leuchtmittel nicht enthalten. Empfohlene Glühlampe H3 HD Premium: Scania-Teilenummer 1905135.  
*Artikelnr. 1906618*



**Hella Jumbo 220, Breitstrahler, transparentes Leuchtenglas, Ref. 37,5**

Hella-Halogenstrahler, 242 x 133 mm. Schwarzes Kunststoffgehäuse mit schwarzem Zierring, transparentes Leuchtenglas, H3-Leuchtmittel nicht enthalten. Empfohlene Glühlampe H3 HD Premium: Scania-Teilenummer 1905135.  
*Artikelnr. 1906619*



**Hella Jumbo 220, Breitstrahler, blaues Leuchtenglas, Ref. 37,5**

Hella-Halogenstrahler, 242 x 133 mm, schwarzes Kunststoffgehäuse mit verchromtem Zierring, blaues Leuchtenglas. H3-Leuchtmittel nicht enthalten. Empfohlene Glühlampe H3 HD Premium: Scania-Teilenummer 1905135.  
*Artikelnr. 1906620*



**Hella Jumbo 220, Breitstrahler, transparentes Leuchtenglas, Ref. 37.5**

Hella-Halogenstrahler, 242 x 133 mm, schwarzes Kunststoffgehäuse mit schwarzem verchromtem Zierring und Halter für Sonnenblendenmontage, transparentes Leuchtenglas. H3-Leuchtmittel nicht enthalten. Empfohlene Glühlampe H3 HD Premium: Scania-Teilenummer 1905135.  
*Artikelnr. 1934119*



**Hella Jumbo 220, Nebelleuchte, transparente Streuscheibe**

Hella-Halogennebeleuchte, 242 x 133 mm. Schwarzes Kunststoffgehäuse mit schwarzem Zierring, transparente Streuscheibe, H3-Leuchtmittel nicht enthalten. Empfohlene Glühlampe H3 HD Premium: Scania-Teilenummer 1905135.  
*Artikelnr. 1911972*



**Austauschsatz Hella Scheinwerfer für Schneepflugbügel**

Satz aus 1 Paar Hella-Ersatzscheinwerfer mit Blinkleuchte, geeignet für Scania-Pflugbügel, Teilenummer 2433073. Satz Hella-Scheinwerfer. 1 x Scania, Teilenummer 2562901 + 1 x Teilenummer 2562943. (Teile für rechte bzw. linke Seite.)  
*Artikelnr. 2563060*







**Hella Jumbo 320, Breitstrahler, blaues Leuchtglass, Ref. 37.5**  
Hella-Halogenstrahler, 245 x 141 mm. Schwarzes Kunststoffgehäuse, blaues Leuchtglass, Breitstrahler. H7-Leuchtmittel nicht enthalten. Empfohlene Ersatzglühlampe H7 HD Premium: Scania-Teilenummer 1905137. *Artikelnr. 1906622*



**Hella Jumbo 320, Breitstrahler, transparentes Leuchtglass, LED-Positionslicht, Ref. 37.5**  
Hella-Halogenstrahler, 245 x 141 mm. Schwarzes Kunststoffgehäuse, klares Leuchtglass, mit LED-Positionslicht, Breitstrahler. H7-Leuchtmittel, nicht enthalten. Empfohlene Ersatzglühlampe H7 HD Premium: Scania-Teilenummer 1905137. *Artikelnr. 1934120*



**Hella Jumbo 320, Breitstrahler, transparentes Leuchtglass, Positionslicht, Ref. 37.5**  
Hella-Halogenstrahler, 245 x 141 mm. Schwarzes Kunststoffgehäuse, klares Leuchtglass, mit Positionslicht, Breitstrahler. H7-Leuchtmittel, nicht enthalten. Empfohlene Ersatzglühlampe H7 HD Premium: Scania-Teilenummer 1905137. *Artikelnr. 1906621*



**Hella Rallye 3003, Breitstrahler, transparentes Leuchtglass, LED-Positionslicht, Ref. 25**  
Hella-Halogenstrahler, 222 mm. Schwarzes Kunststoffgehäuse mit verchromtem Zierring. Echtes, transparentes Leuchtglass, Breitstrahler, mit LED-Positionslicht. H1-Leuchtmittel nicht enthalten. Empfohlene Ersatzglühlampe H1 HD Premium: Scania-Teilenummer 1905134. *Artikelnr. 2060525*



**Hella Rallye 3003, Nadelstrahl, blaues Leuchtglass, Ref. 50**  
Hella-Halogenstrahler, 222 mm. Schwarzes Kunststoffgehäuse mit verchromtem Zierring. Echtes, transparentes Leuchtglass, Nadelstrahl. H1-Leuchtmittel nicht enthalten. Empfohlene Ersatzglühlampe H1 HD Premium: Scania-Teilenummer 1905134. *Artikelnr. 2060524*



**Hella Rallye 3003, Nadelstrahl, transparentes Leuchtglass, Ref. 50**  
Hella-Halogenstrahler, 222 mm. Schwarzes Kunststoffgehäuse mit verchromtem Zierring. Echtes, transparentes Leuchtglass, Nadelstrahl. H1-Leuchtmittel nicht enthalten. Empfohlene Ersatzglühlampe H1 HD Premium: Scania-Teilenummer 1905134. *Artikelnr. 2060523*



**Hella Rallye 3003, Breitstrahler, blaues Leuchtglass, Ref. 37.5**  
Hella-Halogenstrahler, 222 mm. Schwarzes Kunststoffgehäuse mit silbernem Zierring. Echtes, transparentes Leuchtglass, Breitstrahler. H1-Leuchtmittel nicht enthalten. Empfohlene Ersatzglühlampe H1 HD Premium: Scania-Teilenummer 1905134. *Artikelnr. 1906615*



**Hella Rallye 3003, Breitstrahler, transparentes Leuchtglass, Ref. 37.5**  
Hella-Halogenstrahler, 222 mm. Schwarzes Kunststoffgehäuse mit silbernem Zierring. Echtes, transparentes Leuchtglass, Breitstrahler. H1-Leuchtmittel nicht enthalten. Empfohlene Ersatzglühlampe H1 HD Premium: Scania-Teilenummer 1905134. *Artikelnr. 1906614*



**Hella 3003 Compact, Breitstrahler, transparentes Leuchtglass, Ref. 37,5**  
Kompakte Ausführung, 172 mm, Breitstrahler, verchromter Zierring, transparentes Leuchtglass ohne Positionslicht. *Artikelnr. 2596699*



**Hella 3003 Compact, Breitstrahler, blaues Leuchtenglas, Ref. 37,5.**  
Kompakte Ausführung, 172 mm, Breitstrahler, verchromter Zierring, blaues Leuchtenglas ohne Positionslicht.  
*Artikelnr. 2596700*



**Hella Luminator Metal schwarz, Breitstrahler, klares Leuchtenglas, Ref. 17,5**  
Hella-Halogenstrahler, 233 mm. Schwarzes Metallgehäuse, klares Leuchtenglas, CELIS-LED-Positionslicht, Breitstrahler. H1-Leuchtmittel, nicht enthalten. Empfohlene Ersatzglühlampe H1 HD Premium: Scania-Teilenummer 1905134.  
*Artikelnr. 1906611*



**Hella Luminator Metal schwarz, Breitstrahler, klare Streuscheibe, Ref. 37,5**  
Hella-Halogenstrahler, 233 mm. Schwarzes Metallgehäuse, klare Streuscheibe, Positionslicht, Breitstrahler. H1-Leuchtmittel, nicht enthalten. Empfohlene Ersatzglühlampe H1 HD Premium: Scania-Teilenummer 1905134.  
*Artikelnr. 1934112*



**Hella Luminator Metal schwarz, Breitstrahler, klares Leuchtenglas, Ref. 37,5**  
Hella-Halogenstrahler, 233 mm. Schwarzes Metallgehäuse, klares Leuchtenglas, Positionslicht, Breitstrahler. H1-Leuchtmittel, nicht enthalten. Empfohlene Ersatzglühlampe H1 HD Premium: Scania-Teilenummer 1905134.  
*Artikelnr. 1934113*



**Hella Luminator Metal schwarz, Nadelstrahl, klares Leuchtenglas, Ref. 50**  
Hella-Halogenstrahler, 233 mm. Schwarzes Metallgehäuse, klares Leuchtenglas, Positionslicht, Breitstrahler. H1-Leuchtmittel, nicht enthalten. Empfohlene Ersatzglühlampe H1 HD Premium: Scania-Teilenummer 1905134.  
*Artikelnr. 2254020*



**Hella Luminator Chromium Clear, Breitstrahler, klare Streuscheibe, Ref. 37,5**  
Hella-Halogenstrahler, 233 mm. Verchromtes Metallgehäuse, klare Streuscheibe, Positionslicht, Breitstrahler. H1-Leuchtmittel, nicht enthalten. Empfohlene Ersatzglühlampe H1 HD Premium: Scania-Teilenummer 1905134.  
*Artikelnr. 1906609*



**Hella Luminator Chromium Clear, Breitstrahler, klares Leuchtenglas, Ref. 17,5**  
Hella-Halogenstrahler, 233 mm. Verchromtes Metallgehäuse, klares Leuchtenglas, CELIS-LED-Positionslicht, Breitstrahler. H1-Leuchtmittel, nicht enthalten. Empfohlene Ersatzglühlampe H1 HD Premium: Scania-Teilenummer 1905134.  
*Artikelnr. 1906612*



**Hella Luminator Chromium Clear, Nadelstrahl, klares Leuchtenglas, Ref. 50**  
Hella-Halogenstrahler, 233 mm. Verchromtes Metallgehäuse, klares Leuchtenglas, Positionslicht, Nadelstrahl. H1-Leuchtmittel, nicht enthalten. Empfohlene Ersatzglühlampe H1 HD Premium: Scania-Teilenummer 1905134.  
*Artikelnr. 2254021*



**Hella Luminator Chromium Clear, Breitstrahler, klares Leuchtenglas, Ref. 37,5**  
Hella-Halogenstrahler, 233 mm. Verchromtes Metallgehäuse, klares Leuchtenglas, LED-Positionslicht, Breitstrahler. H1-Leuchtmittel, nicht enthalten. Empfohlene Ersatzglühlampe H1 HD Premium: Scania-Teilenummer 1905134.  
*Artikelnr. 2254023*



**Hella Luminator Chromium Clear, Breitstrahler, klares Leuchtenglas, Ref. 37.5**  
Hella-Halogenstrahler, 233 mm. Verchromtes Metallgehäuse, klares Leuchtenglas, Positionslicht, Breitstrahler. H1-Leuchtmittel, nicht enthalten. Empfohlene Ersatzglühlampe H1 HD Premium: Scania-Teilenummer 1905134. *Artikelnr. 1934114*



**Hella Luminator Chromium Clear Compact, Breitstrahler, klares Leuchtenglas, Ref. 37.5**  
Hella-Halogenstrahler, 170 mm. Verchromtes Metallgehäuse, klares Leuchtenglas, Positionslicht, Breitstrahler. H1-Leuchtmittel, nicht enthalten. Empfohlene Ersatzglühlampe H1 HD Premium: Scania-Teilenummer 1905134. *Artikelnr. 2596701*



**Hella Luminator Chromium Blue, Breitstrahler, blaue Streuscheibe, Ref. 37.5**  
Hella-Halogenstrahler, 233 mm. Verchromtes Metallgehäuse, blaue Streuscheibe, Positionslicht, Breitstrahler. H1-Leuchtmittel, nicht enthalten. Empfohlene Ersatzglühlampe H1 HD Premium: Scania-Teilenummer 1905134. *Artikelnr. 1906610*



**Hella Luminator Chromium Blue, Breitstrahler, blaues Leuchtenglas, Ref. 37.5**  
Hella-Halogenstrahler, 233 mm. Verchromtes Metallgehäuse, blaues Leuchtenglas, Positionslicht, Breitstrahler. H1-Leuchtmittel, nicht enthalten. Empfohlene Ersatzglühlampe H1 HD Premium: Scania-Teilenummer 1905134. *Artikelnr. 1906613*



**Hella Luminator Chromium Blue, Nadelstrahl, blaues Leuchtenglas, Ref. 50**  
Hella-Halogenstrahler, 233 mm. Verchromtes Metallgehäuse, blaues Leuchtenglas, Positionslicht, Nadelstrahl. H1-Leuchtmittel, nicht enthalten. Empfohlene Ersatzglühlampe H1 HD Premium: Scania-Teilenummer 1905134. *Artikelnr. 2254022*



**Hella Luminator Chromium Blue Compact, Breitstrahler, blaues Leuchtenglas, Ref. 37.5**  
Hella-Halogenstrahler, 170 mm. Verchromtes Metallgehäuse, blaues Leuchtenglas, Positionslicht, Breitstrahler. H1-Leuchtmittel, nicht enthalten. Empfohlene Ersatzglühlampe H1 HD Premium: Scania-Teilenummer 1905134. *Artikelnr. 2596702*



**Hella Luminator Xenon, Breitstrahler, klares Leuchtenglas, Ref. 37.5**  
Hella-Xenonstrahler, 222 mm. Schwarzes Metallgussgehäuse, Chrom-Zierring, klares Leuchtenglas. Integrierte Elektronik, D1S-Xenon-Leuchtmittel enthalten. *Artikelnr. 2254045*



**Hella Luminator LED, Nadelstrahl, klares Leuchtenglas, Ref. 50**  
Hella-LED-Strahler, 222 mm. Schwarzes Gussmetallgehäuse, verchromter Zierring, transparente Kunststoffscheibe, Dreifachreflektoren, austauschbarer LED-Einsatz, Nadelstrahl. Stromaufnahme 30 W, Multivolt 12–24 V. *Artikelnr. 2724785*



**Hella Luminator Compact LED, Breitstrahler, klares Leuchtenglas, Ref. 45**  
Hella-LED-Strahler, 181 mm. Schwarzes Metallgehäuse, verchromter Zierring, transparente Kunststoffscheibe, Doppelreflektor, Breitstrahler. Stromaufnahme 11 W, Multivolt 12–24 V. *Artikelnr. 2331313*



## LED-LICHTLEISTEN

# KOMPAKTE HELLIGKEIT

Hocheffiziente, in Gruppen montierte LEDs bilden eine neue Art Strahler: Diese sogenannten LED-Lichtleisten sind leistungsfähiger als herkömmlich geformte Halogenlampen. Das Design der LED-Lichtleisten ermöglicht eine bündige Montage, was den Strömungswiderstand und somit den Kraftstoffverbrauch reduziert. Dank unserer Kooperation mit Vision X und Hella können wir Ihnen eine gute Auswahl an LED-Lichtleisten mit E-Markierung anbieten, die ideal für Lastkraftwagen und Busse von Scania geeignet sind.

# Hella



## Hella LED 350, LED-Lichtleiste

Kompakte und leichte LED-Lichtleiste von Hella. 12 LEDs, 25 W. Kunststoffgehäuse mit integrierten Kühlrippen. Multivolt 12–24 V, ECE-Prüfzeichen E24. Inklusive 2 flexiblen Haltern und 2 m Kabel mit offenen Enden. Montage in allen Positionen möglich. Gewicht: 690 g, Länge: 350 mm. Höhe: 56 mm.

Breitstrahl, Ref. 20. Teilenummer 2660028

Nadelstrahl, Ref. 30. Teilenummer 2660029



## Hella LED 470, LED-Lichtleiste, Ref. 25

Kompakte und leichte LED-Lichtleiste von Hella. 16 LEDs, 35 W. Kunststoffgehäuse mit integrierten Kühlrippen. Multivolt 12–24 V, ECE-Prüfzeichen E24. Inklusive 2 flexiblen Haltern und 2 m Kabel mit offenen Enden. Montage in allen Positionen möglich. Gewicht: 950 g, Länge: 528 mm. Höhe: 57 mm.

Breitstrahl, Ref. 25. Teilenummer 2660030

Nadelstrahl, Ref. 37.5. Teilenummer 2660031

# Vision X



## Haltersatz für LED-Lichtleiste in Sonnenblende NTG

Haltersatz für bündige Montage in Sonnenblende NTG. Alle LED-Lichtleisten von Vision X im Scania-Zubehörsortiment können an diesem Halter montiert werden. Kabelvorrüstung FPC 3024A dringend empfohlen. (Leuchten sind nicht enthalten.)

Satz für 1 Leuchte, Teilenummer 2709236

Satz für 2 Leuchten, Teilenummer 2709237



## Halter für große LED-Leisten in Streamline-Sonnenblende der PGR-Baureihen

Halter zur Montage der Vision X-LED-Lichtleisten für Streamline-Sonnenblende von Scania. Geeignet zur Montage der Leuchten mit Teilenummern 2536259, 2536260, 2536261, 2536262, 2536263 und 2536264. Artikelnr. 2536267



# Vision X



## Vision X-LED-Strahlersatz, Nadelstrahl, Ref. 17.5

LED-Lichtleistensatz. Plug-and-play für Streamline-Sonnenblende der PGR-Baureihen als Ersatz der Halogenstrahler. Enthält 2 Strahler der Teilenummer 2390145 und 2 Halter. Schwarzes Aluminiumgehäuse, transparente Polycarbonatscheibe, 12 LEDs, Scania-Version inklusive Kabel mit Tyco-Stecker, 24 V, IP68, E9.  
 Artikelnr. 2461247  
 Separater Halter Teilenummer 2690146



## LED-Nachrüstset mit Scania Logo

LED-Aufrüstungssatz/Halogenersatzungssatz für klassische Sonnenblende der Baureihen Scania PGR. Mit phosphoreszierendem Scania Logo. Satz umfasst 2 Metallhalter für 4 LED-Leuchten Vision X Optimus 10 W (2 Stück pro Seite). Lichtverteilung 15 Grad, Halogen-/Positionsluchtenfunktion optional. Ref. 7,5. 2 Leuchten pro Satz mit phosphoreszierendem Scania-Greif. Kabelstrang enthalten. Hinweis: Optionale Halo-Funktion je nach örtlich geltenden Vorschriften nicht in allen Märkten anwendbar.

Artikelnr. 2617856



## Vision X-LED-Strahler, Nadelstrahl, Ref. 17.5

LED-Lichtleiste, geeignet zur Montage in Streamline-Sonnenblende der PGR-Baureihen, als Ersatz für Scania-Halogenstrahler. Schwarzes Aluminiumgehäuse, transparente Polycarbonatscheibe, 12 LEDs, Scania-Version inklusive Kabel mit Tyco-Stecker, 24 V, IP68, E9.  
 Artikelnr. 2390145



## Vision X-LED-Strahlersatz, Breitstrahler, Ref. 17.5

LED-Lichtleistensatz. Plug-and-play für Streamline-Sonnenblende der PGR-Baureihen als Ersatz der Halogenstrahler. Enthält 2 Strahler der Teilenummer 2484670 und 2 Halter. Schwarzes Aluminiumgehäuse, transparente Polycarbonatscheibe, 12 LEDs, Scania-Version inklusive Kabel mit Tyco-Stecker, 24 V, IP68, E9.  
 Artikelnr. 2484671  
 Separater Halter Teilenummer 2690146



## LED-Nachrüstset ohne Scania Logo

LED-Aufrüstungssatz/Halogenersatzungssatz für klassische Sonnenblende der Baureihen Scania PGR. Ohne phosphoreszierendes Scania-Greiflogo. Satz umfasst 2 Metallhalter für 4 LED-Leuchten Vision X Optimus 10 W (2 Stück pro Seite). Lichtverteilung 15 Grad, Halogen-/Positionsluchtenfunktion optional. Ref. 7,5. Kabelstrang enthalten. Hinweis: Optionale Halo-Funktion je nach örtlich geltenden Vorschriften nicht in allen Märkten anwendbar.

Artikelnr. 2617857



## Vision X-LED-Strahler, Breitstrahler, Ref. 17.5

LED-Lichtleiste, geeignet zur Montage in Streamline-Sonnenblende der PGR-Baureihen, als Ersatz für Scania-Halogenstrahler. Schwarzes Aluminiumgehäuse, transparente Polycarbonatscheibe, 12 LEDs, Scania-Version inklusive Kabel mit Tyco-Stecker, 24 V, IP68, E9.  
 Artikelnr. 2484670





**Vision X-LED-Lichtleiste, Nadelstrahl, Ref. 25**  
LED-Lichtleiste der gleichen Familie wie Teilenummer 2390145. Schwarzes Aluminiumgehäuse, transparente Polycarbonatscheibe, zwei Reihen, 18 x 5-W-LEDs, Nadelstrahl, Lichtverteilung 10 Grad. Ref. 25. Lichtstrom: 6660. DT-Stecker 24 V, IP68, E9.  
*Artikelnr. 2536259*



**Vision X-LED-Lichtleiste, Breitstrahler, Ref. 25**  
LED-Lichtleiste der gleichen Familie wie Teilenummer 2484671. Schwarzes Aluminiumgehäuse, transparente Polycarbonatscheibe, zwei Reihen, 18 x 5-W-LEDs, Breitstrahler, Lichtverteilung 25 Grad. Ref. 25. Lichtstrom: 6660. DT-Stecker 24 V, IP68, E9.  
*Artikelnr. 2536260*



**Vision X-LED-Lichtleiste, Nadelstrahl und Breitstrahler, Ref. 37.5**  
LED-Lichtleiste der gleichen Familie wie Teilenummer 2536260. Schwarzes Aluminiumgehäuse, transparente Polycarbonatscheibe, zwei Reihen, 36 x 5-W-LEDs, Kombination aus Breit- und Nadelstrahl. Lichtverteilung 25 Grad für die Lichtleiste der äußeren 6 LEDs und 10 Grad für die 24 LEDs im mittleren Bereich. Ref. 37.5. Lichtstrom: 13320. DT-Stecker 24 V, IP68, E9.  
*Artikelnr. 2536261*



**Vision X-LED-Lichtleiste, Nadelstrahl, Ref. 45**  
LED-Lichtleiste. Schwarzes Aluminiumgehäuse, transparente Polycarbonatscheibe, eine Reihe, 9 x 10-W-LEDs, Nadelstrahl, Lichtverteilung 10 Grad. Ref. 45. DT-Stecker 24 V. Lichtstrom: 6795. 2 verschiedene Haltertypen enthalten. IP68, E9.  
*Artikelnr. 2536262*



**Vision X-LED-Lichtleiste, Breitstrahler, Ref. 20**  
LED-Lichtleiste. Schwarzes Aluminiumgehäuse, transparente Polycarbonatscheibe, eine Reihe, 9 x 10-W-LEDs, breiter Lichtstrahl, Lichtverteilung 25 Grad. Ref. 20. DT-Stecker 24 V. Lichtstrom: 6795. 2 verschiedene Haltertypen enthalten. IP68, E9.  
*Artikelnr. 2536263*



**Vision X-LED-Lichtleiste, Breitstrahler, Ref. 30**  
LED-Lichtleiste. Schwarzes Aluminiumgehäuse, transparente Polycarbonatscheibe, eine Reihe, 12 x 10-W-LEDs, breiter Lichtstrahl, Lichtverteilung 25 Grad. Ref. 30. DT-Stecker 24 V. Lichtstrom: 9064. 2 verschiedene Haltertypen enthalten. IP68, E9.  
*Artikelnr. 2536264*



**Vision X XPRH9E Halo**  
LED-Lichtleiste. Aktualisierte Version von Teilenummer 2536262, einschließlich optionaler Halo-Funktion. Schwarzes Aluminiumgehäuse, transparente Polycarbonatscheibe, eine Reihe, 9 x 10-W-LEDs, Nadelstrahl-Lichtverteilung. Ref. 45. DT-Stecker 24 V. Lichtstrom: 6795. 2 verschiedene Haltertypen enthalten. IP68.  
*Artikelnr. 2709226*



**Vision X XPRH9ME Halo**  
LED-Lichtleiste. Aktualisierte Version von Teilenummer 2536263, einschließlich optionaler Halo-Funktion. Schwarzes Aluminiumgehäuse, transparente Polycarbonatscheibe, eine Reihe, 9 x 10-W-LEDs, breiter Lichtstrahl, Lichtverteilung 25 Grad. Ref. 20. DT-Stecker 24 V. Lichtstrom: 6795. 2 verschiedene Haltertypen enthalten. IP68.  
*Artikelnr. 2709227*



**Vision X XPRH12ME Halo**  
LED-Lichtleiste. Aktualisierte Version von Teilenummer 2536264, einschließlich optionaler Halo-Funktion. Schwarzes Aluminiumgehäuse, transparente Polycarbonatscheibe, eine Reihe, 12 x 10-W-LEDs, breiter Lichtstrahl, Lichtverteilung 25 Grad. Ref. 30. DT-Stecker 24 V. Lichtstrom: 9064. 2 verschiedene Haltertypen enthalten. IP68.  
*Artikelnr. 2709228*



ARBEITS- UND RÜCKFAHRLEUCHTEN

# RÜCKEN SIE IHRE ARBEIT INS LICHT

Mit unzureichender Beleuchtung zu arbeiten ist nicht nur gefährlich und ineffizient, sondern auch vermeidbar. Unser Angebot an Arbeits- und Rückfahrleuchten umfasst alles, was Sie brauchen, um Ihr Fahrzeug sicher zu manövrieren und eine sichere Arbeitsumgebung zu schaffen. Das Angebot umfasst Produkte von führenden Marken wie ABL, Grote, Hella und Vision X.



## ABL



Unser Angebot umfasst die Arbeitsleuchten der Baureihe ABL 500.

## Hella



Mehr als 10 verschiedene Produktfamilien an Arbeitsleuchten von Hella sind verfügbar.

## Grote



Wählen Sie unsere eigene Scania-Version oder andere, ausgewählte Grote-Arbeitsleuchten.

## Vision X



Wir bieten eine Auswahl an Vision X-Arbeitsleuchten aus 5 verschiedenen Produktfamilien.

# ABL



Artikelnr.	1931540	2614250	2614251	2447633
Markenname	ABL 500 H3	ABL 500 LED SL 800	ABL 500 LED SL 800 Rückfahrausführung	ABL 500 LED 850 Reverse
Technologie	Halogen	LED	LED	LED
Leuchtmitteltyp	H3 70 W	nicht zutreffend	nicht zutreffend	nicht zutreffend
Anzahl LED/Leuchtmittel	1	12	12	12
Lichtstrom	1,400	800	800	850
Lichtmuster	Flutlicht	Flutlicht	Flutlicht	Flutlicht
Spannung	12–24 V je nach Leuchtmitteltyp	12-24 V	12-24 V	12-24 V
Watt	max. 70 W	6 W	6 W	11 W
Anschlüsse	Tülle	DT integriert, 2-Wege	DT integriert, 2-Wege	DT integriert, 2-Wege
Polarität	nicht zutreffend	Keine Polarität	Keine Polarität	Keine Polarität
Gehäuse	Faserverstärkter Kunststoff	Kunststoff/Aluminium	Kunststoff/Aluminium	Aluminium
Farbe	Schwarz	Schwarz	Schwarz	Schwarz
Leuchtenglastyp	Gehärtetes Glas	Gehärtetes Glas	Gehärtetes Glas	Gehärtetes Glas
Betriebstemperaturbereich °C	-40 °C bis +85 °C	-40 °C bis +60 °C	-40 °C bis +60 °C	-40 °C bis +60 °C
Wasserschutzklasse	IP54	IP68 – IP69K	IP68 – IP69K	IP68 – IP69K
ECE/EMC	nein	R10/ISO 13 766, 14 982, 12 895	R10/ISO 13 766, 14 982, 12 895	R23/ISO 13 766, 14 982, 12 895
ADR	Nur mit DT-Stecker	Zugelassen	Zugelassen	Zugelassen
Rückfahrleuchte	nein	nein	nein	Zugelassen
Gehäuseabmessungen H x B x T mm	94 x 104 x 83 mm	97 x 101 x 57 mm	97 x 101 x 57 mm	98 x 102 x 80 mm
Sonstiges	Ohne Leuchtmittel. Salzsprühbeständig gemäß ISO 9227. Stahlmontagehalter in U-Form, mit Korrosionsschutz und Vibrationsdämpfung. M10-Schraube. Montageoptionen: Sockel, hängend, seitliche Montage.	Freiform-Reflektor. Geschätzte Lebensdauer: 20.000 Stunden. Salzsprühbeständig gemäß ISO 9227. Edelstahlmontagehalter in U-Form. M8-Schraube. Montageoptionen: Sockel, hängend. In der EU (Frankreich) entwickelt und hergestellt. Kann in Doppelmontage als Sattelkupplungsscheinwerfer bestellt werden, FPC 7192.	Freiform-Reflektor. Geschätzte Lebensdauer: 20.000 Stunden. Salzsprühbeständig gemäß ISO 9227. Edelstahlmontagehalter in U-Form. M8-Schraube. Montageoptionen: Sockel, hängend. In der EU (Frankreich) entwickelt und hergestellt.	Mehrfachleuchtenglas-Reflektoren. Geschätzte Lebensdauer: 20.000 Stunden. Salzsprühbeständig gemäß ISO 9227. Stahlmontagehalter in U-Form, mit Korrosionsschutz. M10-Schraube. Montageoptionen: Sockel, hängend. In der EU (Frankreich) entwickelt und hergestellt.



	2447634	2447635	2447636	2447637	2447638
	ABL 500 LED 1200 Reverse	ABL 500 LED 850	ABL 500 LED 1200	ABL 500 LED 2000	ABL 500 LED 3000
	LED	LED	LED	LED	LED
	nicht zutreffend	nicht zutreffend	nicht zutreffend	nicht zutreffend	nicht zutreffend
	5	12	5	6	6
	1,200	850	1,200	2,000	3,000
	Flutlicht	Flutlicht	Flutlicht	Flutlicht	Flutlicht
	12-24 V	12-24 V	12-100 V	12-100 V	12-100 V
	20 W	11 W	20 W	28 W	36 W
	DT integriert, 2-Wege	DT integriert, 2-Wege	DT integriert, 2-Wege	DT integriert, 2-Wege	DT integriert, 2-Wege
	Keine Polarität	Keine Polarität	Keine Polarität	Keine Polarität	Verpolungsschutz
	Aluminium	Aluminium	Aluminium	Aluminium	Aluminium
	Schwarz	Schwarz	Schwarz	Schwarz	Schwarz
	Gehärtetes Glas	Gehärtetes Glas	Gehärtetes Glas	Gehärtetes Glas	Gehärtetes Glas
	-40 °C bis +60 °C	-40 °C bis +85 °C	-40 °C bis +85 °C	-40 °C bis +85 °C	-40 °C bis +85 °C
	IP68 – IP69K	IP68 – IP69K	IP68 – IP69K	IP68 – IP69K	IP68 – IP69K
	R23/ISO 13 766, 14 982, 12 895	R10/ISO 13 766, 14 982, 12 895	nein/ISO 13 766, 14 982, 12 895	nein/ISO 13 766, 14 982, 12 895	nein/ISO 13 766, 14 982, 12 895
	Zugelassen	Zugelassen	Zugelassen	Zugelassen	Zugelassen
	Zugelassen	nein	nein	nein	nein
	98 x 102 x 80 mm	98 x 102 x 80 mm	98 x 102 x 80 mm	98 x 102 x 80 mm	98 x 102 x 80 mm
	Mehrfachleuchtenglas-Systemreflektoren. Geschätzte Lebensdauer: 20.000 Stunden. Salzsprühbeständig gemäß ISO 9227. Stahlmontagehalter in U-Form, mit Korrosionsschutz. M10-Schraube. Montageoptionen: Sockel, hängend. In der EU (Frankreich) entwickelt und hergestellt.	Freiform-Reflektor. Geschätzte Lebensdauer: 20.000 Stunden. Salzsprühbeständig gemäß ISO 9227. Stahlmontagehalter in U-Form, mit Korrosionsschutz. M10-Schraube. Montageoptionen: Sockel, hängend. In der EU (Frankreich) entwickelt und hergestellt.	Mehrfachleuchtenglas-Systemreflektoren. Geschätzte Lebensdauer: 20.000 Stunden. Salzsprühbeständig gemäß ISO 9227. Stahlmontagehalter in U-Form, mit Korrosionsschutz. M10-Schraube. Montageoptionen: Sockel, hängend. In der EU (Frankreich) entwickelt und hergestellt.	Freiform-Reflektoren. Geschätzte Lebensdauer: 20.000 Stunden. Salzsprühbeständig gemäß ISO 9227. Stahlmontagehalter in U-Form, mit Korrosionsschutz. M10-Schraube. Montageoptionen: Sockel, hängend. In der EU (Frankreich) entwickelt und hergestellt.	Mehrfachleuchtenglas-Systemreflektoren. Geschätzte Lebensdauer: 20.000 Stunden. Salzsprühbeständig gemäß ISO 9227. Stahlmontagehalter in U-Form, mit Korrosionsschutz. M10-Schraube. Montageoptionen: Sockel, hängend. In der EU (Frankreich) entwickelt und hergestellt.

## Hella



Artikelnr.	2486990	2486991	2486992	1906629, 1906631, 1906632, 1912013, 1934130, 1934132, 1934133
Markenname	Hella Valuefit-Arbeitsleuchte	Hella Valuefit-Arbeitsleuchte	Hella Valuefit-Arbeitsleuchte	Hella Ultra Beam
Technologie	LED	LED	LED	Halogen
Leuchtmitteltyp	nicht zutreffend	nicht zutreffend	nicht zutreffend	H3 70 W
Anzahl LED/Leuchtmittel	4	8	4	1
Lichtstrom	600	1,200	1,200	
Lichtmuster	Flutlicht	Flutlicht	Flutlicht	In verschiedenen Versionen erhältlich
Spannung	10-30 V	10-30 V	10-80 V	12–24 V je nach Leuchtmittel
Watt	12 W	24 W	16 W	max. 70 W
Anschlüsse	500 mm Kabel mit offenen Enden	500 mm Kabel mit offenen Enden	300 mm Kabel mit offenen Enden	In verschiedenen Versionen erhältlich
Polarität	Verpolungsschutz	Verpolungsschutz	Verpolungsschutz	nicht zutreffend
Gehäuse	Aluminium-Druckguss	Aluminium-Druckguss	Aluminium-Druckguss	Glasfaserverstärkter Kunststoff
Farbe	Schwarz	Schwarz	Schwarz	Schwarz
Leuchtenglastyp	Polycarbonat, transparent	Polycarbonat, transparent	Polycarbonat, streuend	Gehärtetes Glas, streuend
Betriebstemperaturbereich °C	Keine Angabe	Keine Angabe	Keine Angabe	Keine Angabe
Wasserschutzklasse	IP67	IP67	IP67	IP6K9K
ECE/EMC	Zugelassen gemäß ECE R10/ EMC	Zugelassen gemäß ECE R10/ EMC	Zugelassen gemäß ECE R10/ EMC	ECE 00AR E12 23005 (Rückfahrleuchte)
ADR	nein	nein	nein	Zugelassen: Teilenummer 1912013
Rückfahrleuchte	nein	nein	nein	Zugelassen: Teilenummer 1912013
Gehäuseabmessungen H x B x T mm	111,2 x 83,9 x 64,7 einschl. Halter	120,3 x 142,6 x 65 einschl. Halter	118 x 96 x 53 einschl. Halter	126,5 x 112 x 97 einschl. Standardhalter, ohne Griff, sofern zutreffend.
Sonstiges	Kompaktes, rundes Design. Edelstahlhalter in U-Form. M8-Schraube. Salzsprühbeständig, 220 h. Montageoptionen: aufrecht.	Ovales Design. Edelstahlhalter in U-Form. M8-Schraube. Salzsprühbeständig, 220 h. Montageoptionen: aufrecht.	Kompaktes, rundes und sehr flaches Design. Edelstahlhalter in U-Form. M8-Schraube. Salzsprühbeständig, 220 h. Montageoptionen: aufrecht.	Ohne Leuchtmittel. Freiform-Aluminiumreflektor, mit Leuchtenglas verklebt. M10-Schraube. Stahlhalter in verschiedenen Ausführungen, wo zutreffend. Tüllenversionen verfügbar. Eine Rückfahrleuchtenversion verfügbar. Montageoptionen: aufrecht, hängend.



	1906626, 1934128	1906627	1906628, 1934129	1934125, 1934126	1906624, 1934127, 1906625
	Hella Master	Hella Picador	Hella Double Beam	Hella Torero	Hella Matador
	Halogen	Halogen	Halogen	Halogen	Halogen
	H3 70 W	H3 70 W	H3 70 W	H3 70 W	H3 70 W
	1	1	2	1	1
	In verschiedenen Versionen erhältlich	Flutlicht	Flutlicht	Großflächige Ausleuchtung	Flutlicht
	12–24 V je nach Leuchtmittel	12–24 V je nach Leuchtmittel	12–24 V je nach Leuchtmittel	12–24 V je nach Leuchtmittel	12–24 V je nach Leuchtmittel
	max. 70 W	max. 70 W	max. 2x 70 W	max. 70 W	max. 70 W
	Tülle	Tülle	Kabel mit offenen Enden	Tülle	Tülle
	nicht zutreffend	nicht zutreffend	nicht zutreffend	nicht zutreffend	nicht zutreffend
	Glasfaserverstärkter Kunststoff	Glasfaserverstärkter Kunststoff	Glasfaserverstärkter Kunststoff	Glasfaserverstärkter Kunststoff	Glasfaserverstärkter Kunststoff
	Schwarz	Schwarz	Schwarz	Schwarz	Schwarz
	Glas, streuend	Glas, streuend	Glas, streuend	Glas, streuend	Glas, streuend
	Keine Angabe	Keine Angabe	Keine Angabe	Keine Angabe	Keine Angabe
	IP5K4K	IP5K4K	IP5K4K	IP5K4K	IP5K4K
	nicht zutreffend	nicht zutreffend	nicht zutreffend	nicht zutreffend	nicht zutreffend
	nein	nein	Zugelassen	nein	nein
	nein	nein	nein	nein	nein
	118 x 153 x 92 einschl. Halter	128 x 154 x 77 einschl. Halter	162 x 158 x 127 einschl. Halter, ohne Griff.	203 x 152 x 119.5 einschl. Halter, ohne Griff.	227 x 168 x 116 einschl. Halter
	Ohne Leuchtmittel. Parabolreflektor. Überstehende Gehäusekanten zum Schutz des Leuchtenglases. M10-Schraube. Stahlhalter in U-Form. In zwei Versionen erhältlich. Montageoptionen: aufrecht, hängend.	Ohne Leuchtmittel. Freiform-Reflektor. M10-Schraube. Stahlhalter in U-Form. Montageoptionen: aufrecht, hängend.	Ohne Leuchtmittel. Freiform-Reflektor. Überstehende Gehäusekanten zum Schutz des Leuchtenglases. ADR-zugelassen. M10-Schraube. 4-Punkt-Stahlhalter in Doppel-U-Form. Montageoptionen: aufrecht, hängend.	Ohne Leuchtmittel. Überstehende Gehäusekanten zum Schutz des Leuchtenglases. M10-Schraube. Stahlhalter in U-Form. Montageoptionen: aufrecht, hängend oder seitlich.	Leuchtenglas mit Wabenmuster für Beleuchtung des nahen Bereichs. Optimaler Neigungswinkel: 20°–30°. Schwarzes glasfaserverstärktes Kunststoffgehäuse mit integriertem Griff.

## Hella



Artikelnr.	2254046, 2254049	2570004	2254047	2254048
Markenname	Hella Power Beam 1000	Hella Power Beam 1800	Hella Power Beam 2000	Hella Power Beam 3000
Technologie	LED	LED	LED	LED
Leuchtmitteltyp	nicht zutreffend	nicht zutreffend	nicht zutreffend	nicht zutreffend
Anzahl LED/Leuchtmittel	6	6	16	16
Lichtstrom	850	1,850	2,200	3,000
Lichtmuster	Flutlicht	Flutlicht	Flutlicht	Flutlicht
Spannung	9-33 V	11-32 V	9-33V	9-33 V
Watt	18 W	30	43	43
Anschlüsse	DT	DT	Kabel mit offenen Enden	Kabel mit offenen Enden
Polarität	Verpolungsschutz	Verpolungsschutz	Verpolungsschutz	Verpolungsschutz
Gehäuse	Aluminium	Aluminium	Aluminium	Aluminium
Farbe	Schwarz und blau	Schwarz	Schwarz und blau	Schwarz und grau
Leuchtenglastyp	Gehärtetes Glas	Kunststoff	Kunststoff	Kunststoff
Betriebstemperaturbereich °C	Keine Angabe	Keine Angabe	-40 °C bis +50 °C	-40 °C bis +50 °C
Wasserschutzklasse	IP6K9K/IPX7	IP6K9K	IP6K9K	IP6K9K
ECE/EMC	ECE R23, Teilenummer 2254049	ECE R10	ECE R10	ECE R10
ADR	nein	nein	nein	nein
Rückfahrleuchte	Zugelassen, Teilenummer 2254049	nein	nein	nein
Gehäuseabmessungen H x B x T mm	120,2 x 145,3 x 61,6 einschl. Halter	129 x 112 x 62 einschl. Halter	144,8 x 114,5 x 109,9 einschl. Halter	145 x 115 x 110 einschl. Halter
Sonstiges	Zugelassene Rückfahrleuchte: Streuscheibe. Arbeitsleuchte: transparentes Leuchtenglas. Gehäuse mit integrierten Kühlrippen und kleinem, farbigem Griff. DT- Stecker. Integriertes Druckausgleichsventil und Temperatursensor als Überhitzungsschutz.	Kunststoffstreuscheibe. Gehäuse mit integrierten Kühlrippen und kleinem, farbigem Griff. DT-Stecker. Integrierter Temperatursensor für Überhitzungsschutz.	Kunststoffstreuscheibe. Gehäuse mit integrierten Kühlrippen. Kabel, 2 m. Integrierter Temperatursensor für Überhitzungsschutz.	Kunststoffstreuscheibe. Gehäuse mit integrierten Kühlrippen. Kabel. Integrierter Temperatursensor für Überhitzungsschutz.



	2331319	2331318	2331320	2331315	2331321
	Hella Power Beam 5000	Hella Flat Beam 500	Hella Flat Beam 1000	Hella AP 1200 LED	Hella Modul 70 LED Generation III
	LED	LED	LED	LED	LED
	nicht zutreffend	nicht zutreffend	nicht zutreffend	nicht zutreffend	nicht zutreffend
	23	30	60	4	4
	4,500	550	1,100	1,200	800
	Flutlicht	Flutlicht	Flutlicht	Flutlicht	Flutlicht
	9-33 V	9-33 V	9-33 V	9-33 V	9-33 V
	70	7	11	22	13
	DT	Kabel	Kabel	Kabel	Kabel
	Verpolungsschutz	Verpolungsschutz	Verpolungsschutz	Verpolungsschutz	Verpolungsschutz
	Aluminium	Kunststoff	Kunststoff	Aluminium	Aluminium
	Schwarz	Schwarz	Schwarz	Schwarz	Schwarz
	Kunststoff	Kunststoff	Kunststoff	Kunststoff	Kunststoff
	-40 °C bis +50 °C	Keine Angabe	Keine Angabe	Keine Angabe	Keine Angabe
	IP6K9K	IP6K9K	IP6K9K	IP6K9K	IP6K9K
	ECE R10	ECE R10	ECE R10	ECE R10	ECE R10
	nein	nein	nein	nein	nein
	nein	nein	nein	nein	nein
	170 x 195 x 108 einschl. Halter	144 x 113 x 48 einschl. Halter	112 x 190 x 31	183 x 130 x 130 einschl. Halter	111 x 83 x 73,8 einschl. Halter
	Kunststoffstreuscheibe. Gehäuse mit integrierten Kühlrippen. DT-Stecker. Integrierter Temperatursensor für Überhitzungsschutz.	Kunststoffstreuscheibe. Extrem flaches Kunststoffgehäuse. Kabel, 2 m. Integrierter Temperatursensor für Überhitzungsschutz.	Kunststoffstreuscheibe. Extrem flaches Kunststoffgehäuse zur bündigen Montage. Kabel, 2 m. Integrierter Temperatursensor für Überhitzungsschutz.	Einfache LED-Arbeitsleuchte. Kunststoffstreuscheibe. Flaches Aluminiumgehäuse mit integrierten Kühlrippen. Kabel, 0,3 m. Integrierter Temperatursensor für Überhitzungsschutz. In Umgebungen mit Gefahr von Salzsprühnebel nicht für die Montage in tiefen Positionen empfohlen.	Kompakte, runde LED-Arbeitsleuchte. Aluminiumgehäuse mit integrierten Kühlrippen. Transparentes Leuchtenglas. Kabel 2 m. Montageoptionen: aufrecht oder hängend

## Hella



Artikelnr.	2570005	2570006	2570007
Markenname	Hella Modul 70 Generation IV	Hella Modul 70 Generation IV	Hella Q90 LED 1000
Technologie	LED	LED	LED
Leuchtmitteltyp	nicht zutreffend	nicht zutreffend	nicht zutreffend
Anzahl LED/Leuchtmittel	3	3	4
Lichtstrom	2,500	2,500	1,000
Lichtmuster	Flutlicht	Großflächige Ausleuchtung	Flutlicht
Spannung	9-33 V	9-33 V	9-33 V
Watt	30	30	15
Anschlüsse	Kabel	Kabel	Kabel
Polarität	Verpolungsschutz	Verpolungsschutz	Verpolungsschutz
Gehäuse	Aluminium	Aluminium	Kunststoff
Farbe	Schwarz	Schwarz	Schwarz
Leuchtenglastyp	Kunststoff	Kunststoff	Kunststoff
Betriebstemperaturbereich °C	Keine Angabe	Keine Angabe	Keine Angabe
Wasserschutzklasse	IP6K9K	IP6K9K	IP6K9K
ECE/EMC	ECE R10	ECE R10	ECE R10
ADR	nein	nein	nein
Rückfahrleuchte	nein	nein	nein
Gehäuseabmessungen H x B x T mm	111 x 83 x 75,3	111 x 83 x 75,3	123 x 95 x 57
Sonstiges	Kompakte, runde LED-Arbeitsleuchte. LEDs mit hoher Leistung ggü. Generation III. Aluminiumgehäuse mit integrierten Kühlrippen. Streuscheibe. Kabel 2 m. Montageoptionen: aufrecht oder hängend.	Kompakte, runde LED-Arbeitsleuchte. LEDs mit hoher Leistung ggü. Generation III. Aluminiumgehäuse mit integrierten Kühlrippen. Streuscheibe. Kabel 2 m. Montageoptionen: aufrecht oder hängend.	Thermo Pro-Kunststoffgehäuse und Kunststoffhalter. Kabel 0,5 m. Montageoptionen: aufrecht oder hängend.





	2570008	2570009	2570010	2570011	2570012
	Hella Q90 LED 1200	Hella Q90 LED 1200	Hella Ultra Beam LED 2200	Hella Ultra Beam LED 2200	Hella Ultra Beam LED 2200
	LED	LED	LED	LED	LED
	nicht zutreffend	nicht zutreffend	nicht zutreffend	nicht zutreffend	nicht zutreffend
	4	4	9	9	9
	1,200	1,200	2,200	2,200	2,200
	Flutlicht	Großflächige Ausleuchtung	Flutlicht	Flutlicht	Großflächige Ausleuchtung
	9-33	9-33	9-33	9-33	9-33
	25	25	30	30	30
	Kabel	Kabel	DT	DT	DT
	Verpolungsschutz	Verpolungsschutz	Verpolungsschutz	Verpolungsschutz	Verpolungsschutz
	Kunststoff	Kunststoff	Aluminium	Aluminium	Aluminium
	Schwarz	Schwarz	Schwarz	Schwarz	Schwarz
	Kunststoff	Kunststoff	Kunststoff	Kunststoff	Kunststoff
	Keine Angabe	Keine Angabe	Keine Angabe	Keine Angabe	Keine Angabe
	IP6K9K	IP6K9K	IP6K9K	IP6K9K	IP6K9K
	ECE R10	ECE R10	ECE R10	ECE R10	ECE R10
	nein	nein	Ja	Ja	Ja
	nein	nein	nein	nein	nein
	123 x 95 x 57	123 x 95 x 57	132 x 116 x 85	132 x 116 x 85	132 x 116 x 85
	Thermo Pro-Kunststoffgehäuse und Kunststoffhalter. Kabel 0,5 m. Montageoptionen: aufrecht oder hängend.	Thermo Pro-Kunststoffgehäuse und Kunststoffhalter. Kabel 0,5 m. Montageoptionen: aufrecht oder hängend.	Leistungsfähige LED-Ausführung des bewährten Modells Hella Ultra Beam. Montageoptionen: aufrecht.	Leistungsfähige LED-Ausführung des bewährten Modells Hella Ultra Beam. Montageoptionen: hängend.	Leistungsfähige LED-Ausführung des bewährten Modells Hella Ultra Beam. Montageoptionen: aufrecht.

## Grote



Artikelnr.	2193177	2262517	2262518	2262521
Markenname	Scania	Grote Quad/Trilliant Cube (639980)	Grote Quad/Trilliant Cube (639979)	Grote Trilliant Mini (637484)
Technologie	LED	LED	LED	LED
Leuchtmitteltyp	nicht zutreffend	nicht zutreffend	nicht zutreffend	nicht zutreffend
Anzahl LED/Leuchtmittel	6	6	6	6
Lichtstrom	1.700	1.200	1.000	700
Lichtmuster	Flutlicht	Flutlicht-Breitstrahler	Flutlicht-Breitstrahler	Flutlicht
Spannung	24 V	12-24 V	12-24 V	24 V
Stromaufnahme	33,6 W	19 W	18 W	18 W
Anschlüsse	DT integriert, 2-Wege	Integrierter AMP Superseal	Integrierter AMP Superseal	Feste Kabel mit offenen Enden
Polarität	Verpolungsschutz	Verpolungsschutz	Verpolungsschutz	Verpolungsschutz
Gehäuse	Aluminium	Aluminium	Aluminium	Aluminium
Farbe	Schwarz	Schwarz	Schwarz	Schwarz
Leuchtenglastyp	Transparentes, hartbeschichtetes Polycarbonat	Transparentes, hartbeschichtetes Polycarbonat	Transparentes, hartbeschichtetes Polycarbonat	Transparent streuendes hartbeschichtetes Polycarbonat
Betriebstemperaturbereich °C	-40 °C bis +80 °C	-40 °C bis +80 °C	-40 °C bis +80 °C	-40 °C bis +80 °C
Wasserschutzklasse	IP6K9K	IP6K9K	IP6K9K	IP6K9K
ECE/EMC	Zugelassen gemäß ECE R10/EMC	EMC-zugelassen	ECE R23	ECE R23
ADR	nein	Ja	Ja	Ja
Rückfahrleuchte	Nein	nein	Ja	Ja
Gehäuseabmessungen H x B x T mm	125 x 100 x 75 mm einschl. Halter	125 x 100 x 59,1 mm einschl. Halter	125 x 100 x 59,1 mm einschl. Halter	92,2 x 148,5 x 80,2 mm einschl. Halter
Sonstiges	Freiform-Reflektor aus metallisiertem Polycarbonat. Pulverbeschichtetes Aluminiumgehäuse. Geschätzte Lebensdauer: 30.000 Stunden. Salzsprühbeständig gemäß IEC 60068-2-11. Edelstahl-Montagehalter in U-Form mit integrierter Vibrationsdämpfung. Montageoptionen: Sockel.	Geschätzte Lebensdauer: 40.000 Stunden. Edelstahl-Montagehalter in U-Form. M8-Schraube. Mit AMP-Stecker und kurzem Kabelstrang. Montageoptionen: Sockel.	Geschätzte Lebensdauer: 40.000 Stunden. Edelstahl-Montagehalter in U-Form. M8-Schraube. Mit AMP-Stecker und kurzem Kabelstrang. Montageoptionen: Sockel.	Geschätzte Lebensdauer: 40.000 Stunden. Edelstahlhalter in U-Form. M5-Schraube. Für bündige Montage geeignet.

# Vision X



Artikelnr.	2709229	2709230	2709231
Markenname	Vision X Value Line	Vision X Value Line	Vision X Value Line
Technologie	LED	LED	LED
Leuchtmitteltyp	nicht zutreffend	nicht zutreffend	nicht zutreffend
Anzahl LED/Leuchtmittel	6	6	6
Lichtstrom	2,200	2,200	2,200
Lichtmuster	Flutlicht	Flutlicht	Flutlicht
Spannung	9-32 V	9-32 V	9-32 V
Watt	30 W	30 W	30 W
Anschlüsse	DT	DT	DT
Polarität	Verpolungsschutz	Verpolungsschutz	Verpolungsschutz
Gehäuse	Aluminium	Aluminium	Aluminium
Farbe	Schwarz	Schwarz	Schwarz
Leuchtenglastyp	Polycarbonat	Polycarbonat	Polycarbonat
Betriebstemperaturbereich °C	-40 °C bis +80 °C	-40 °C – +80 °C	-40 °C bis +80 °C
Wasserschutzklasse	IP67	IP67	IP67
ECE	EMC CISPR25 Klasse 3	EMC CISPR25 Klasse 3	EMC CISPR25 Klasse 3
ADR	Nein	Nein	Nein
Rückfahrleuchte	Nein	Nein	Nein
Gehäuseabmessungen H x B x T mm	111 x 142 x 57 mm	131 x 110 x 60 mm	131 x 110 x 60 mm
Sonstiges	Oval. Hohe Leistung/gutes Preis-Leistungs-Verhältnis. Höhe einschl. Halter.	Rund. Hohe Leistung/gutes Preis-Leistungs-Verhältnis. Höhe einschl. Halter.	Quadratisch. Hohe Leistung/gutes Preis-Leistungs-Verhältnis. Höhe einschl. Halter.

# Vision X



Artikelnr.	2617837	2617838	2617839	2617840
Markenname	Vision X Solo Pod 30	Vision X Solo Pod 30X65	Vision X Blacktips	Vision X Blacktips
Technologie	LED	LED	LED	LED
Leuchtmitteltyp	nicht zutreffend	nicht zutreffend	nicht zutreffend	nicht zutreffend
Anzahl LED/Leuchtmittel	1	1	4	5
Lichtstrom	750	750	950	3,300
Lichtmuster	Flutlicht	Nahbereich/elliptisch	Nahbereich	Nahbereich
Spannung	9-48 V	9-48 V	9-32 V	9-32V
Watt	10 W	10 W	12 W	35 W
Anschlüsse	DT mit kurzem Kabel	DT mit kurzem Kabel	DT	DT
Polarität	Verpolungsschutz	Verpolungsschutz	Verpolungsschutz	Verpolungsschutz
Gehäuse	Aluminium	Aluminium	Aluminium	Aluminium
Farbe	Schwarz	Schwarz	Schwarz	Schwarz
Leuchtenglastyp	Polycarbonat	Polycarbonat	Polycarbonat	Polycarbonat
Betriebstemperaturbereich °C	Keine Angabe	Keine Angabe	-40 °C bis +85 °C	-40 °C bis +85 °C
Wasserschutzklasse	IP68	IP68	IP69K	IP69K
ECE	Keine Angabe	Keine Angabe	R23 Rückfahrleuchte CISPR 25	EMC CISPR25 Klasse 1
ADR	Nein	Nein	Nein	Nein
Rückfahrleuchte	Nein	Nein	Nein	Nein
Gehäuseabmessungen H x B x T mm	82 x 52 x 62 mm	82 x 52 x 62 mm	90 x 90 x 59 mm	100 x 116 x 75 mm
Sonstiges	Äußerst kompakt und leistungsfähig für seine Größe	Äußerst kompakt und leistungsfähig für seine Größe	Leuchten für Schwereinsatz für Baustelle, Bergbau usw.	Leuchte für Schwereinsatz für Baustelle, Bergbau usw.



	2617841	2617842	2617853	2617854	2617855
	Vision X DURA Mini M460	Vision X DURA 4 X460	Vision X DURA 4 E490	Vision X UMX 60	Vision X UMX 40
	LED	LED	LED	LED	LED
	nicht zutreffend	nicht zutreffend	nicht zutreffend	nicht zutreffend	nicht zutreffend
	4	4	4	7	7
	950	1,500	650	2,600	2,600
	Nahbereich/Rückfahrleuchte	Nahbereich	Nahbereich/Rückfahrleuchte	Nahbereich	Flutlicht
	9-32 V	9-32 V	9-32 V	10-48 V	10-48 V
	12 W	12 W	35 W	35 W	35 W
	DT	DT	DT	DT	DT
	Verpolungsschutz	Verpolungsschutz	Verpolungsschutz	Verpolungsschutz	Verpolungsschutz
	Aluminium	Aluminium	Aluminium	Aluminium	Aluminium
	Schwarz	Schwarz	Schwarz	Schwarz	Schwarz
	Polycarbonat	Polycarbonat	Polycarbonat	Polycarbonat	Polycarbonat
	-40 °C bis +85 °C	-40 °C bis +85 °C	-40 °C bis +85 °C	-40 °C bis +80 °C	-40 °C bis +80 °C
	IP69K	IP69K	IP69K	IP68	IP68
	R23 Rückfahrleuchte CISPR 25	CISPR 25	R23 Rückfahrleuchte CISPR 25	Keine Angabe	Keine Angabe
	Nein	Nein	Nein	Nein	Nein
	Ja	Nein	Ja	Nein	Nein
	91 x 69 x 49 mm	107 x 100 x 65 mm	107 x 100 x 65 mm	119 x 119 x 75 mm	119 x 119 x 75 mm
	Kompakte Arbeitsleuchte mit Zulassung für Rückfahranwendungen	Kostenwirksame Universal-Arbeitsleuchte	Universal-Arbeitsleuchte mit Zulassung für Rückfahranwendungen	Hohe Leistung, Universal-Leuchte in Standardgröße, Nahbereichsausführung	Hohe Leistung, Standardgröße. Universal-Flutlichtstrahler.



MARKIERUNGSLEUCHTEN, TAGFAHRLEUCHTEN UND  
RÜCKLEUCHTEN, LEUCHTENSCHUTZ

# AUS DER FERNE GUT SICHTBAR

Die gesetzlichen Vorschriften werden ständig aktualisiert und es ist wichtig, dass der Lkw immer die neuesten gesetzlichen Anforderungen erfüllt. In diesem Sortiment an OEM-Produkten finden Sie zahlreiche LED-Aufrüstungen für Pflichtprodukte, wie Tagfahrleuchten, Rückleuchten und Begrenzungsleuchten. Außerdem gibt es einen LED-Aufrüstungssatz für Dachschilder für PGR-Baureihen Topline, mit dem Sie Ihr Firmenprofil hervorheben können.



**LED-Ausrüstung für Dachschildbeleuchtung**

6 x Satz, Teilenummer 2298399, zur Ausrüstung der Dachschildbeleuchtung von herkömmlichen Glühlampen auf LED.



**LED-Ausrüstungssatz für Dachschildbeleuchtung**

Zum Ersetzen der früheren Glühlampen durch neue LED-Leuchtmittel. Jede Gruppe enthält 6 langlebige LEDs mit großer Leuchtstärke. Satz aus 1 Leuchtenbaugruppe, Teilenummer 2293241, und 2 Befestigungsschrauben.

Artikelnr. 2298399



**Scania-LED-Begrenzungsleuchte**

Begrenzungsleuchte für die Sonnenblende der PGR-Baureihen und 4, zur Nachrüstung oder zum Austausch. Die LED-Leuchten sorgen für besonders helles Licht, lange Lebensdauer und niedrigeren Stromverbrauch im Vergleich zu Glühlampen.

Weißes Leuchtenglas: Artikelnr. 2035104

Oranges Leuchtenglas: Artikelnr. 2035105



**Scania-LED-Begrenzungsleuchte**

5 x Teilenummer 2035104 vormontiert





**Scania-LED-Kombilampensatz**

LED-Kombinationslampensatz mit Bremslicht, Blinker, Kennzeichenleuchte, Rückfahralarm. Der Satz enthält beide Leuchtengruppen: links (mit Kennzeichenleuchte) und rechts (mit Rückfahralarm) sowie Adapterplatten.



**LED-Rückleuchte**

LED-Allzweck-Rückleuchte, geeignet für raue Umgebungsbedingungen. Ansprechendes Design und lange Lebensdauer. Funktionen: Blinkleuchte, Rücklicht, Bremslicht, Nebelleuchte, Rückfahrlicht und integrierter rechteckiger Rückstrahler.

Artikelnr. 1884604





**Hella-Tagfahrleuchtensatz**

Universal-Tagfahrleuchtensatz von Hella, einschließlich 2 rechteckigen Leuchten.

Artikelnr. 2008003



**Hella-Tagfahrleuchtensatz**

Universal-Tagfahrleuchtensatz von Hella, einschließlich 2 runden Leuchten.

Artikelnr. 2008002



**Scania-TFL-LED-Satz**

Tagfahrlicht, LED-Ausführung für Stoßfänger der PGR-Baureihen, Nebelleuchtenposition. Satz aus 1x linke Seite und 1x rechte Seite, zur Aufrüstung oder zum Austausch. Die LED-Technologie gewährleistet eine lange Lebensdauer und einen niedrigen Energieverbrauch.

Artikelnr. 1935157



**Scania-TFL-LED**

Tagfahrlicht, LED-Ausführung für Stoßfänger der PGR-Baureihen, Nebelleuchtenposition.

Für linke Seite, Teilenummer 2127431

Für rechte Seite, Teilenummer 2127432





**Schutzsatz für Stoßfängerleuchten**

Transparente Kunststoffabdeckungen mit Scania-Marke, zum Schutz der Stoßfängerleuchten vor Beschädigungen durch Rollsplitt. Geeignet für die meisten Lastkraftwagen der PGR-Baureihen mit Fertigungsdatum bis November 2009. Nicht für überstehende Stoßfänger. Im Satz von je 4 Stück erhältlich.

Artikelnr. 1750530



**Schutzsatz für Stoßfängerleuchten**

Transparente Kunststoffabdeckungen mit Scania-Marke, zum Schutz der Stoßfängerleuchten vor Beschädigungen durch Rollsplitt. Geeignet für die Lastkraftwagen der PGR-Baureihen mit Fertigungsdatum nach November 2011. Nicht für überstehende Stoßfänger. Erhältlich in Paketen zu je 2 ovalen und 2 runden Schutzabdeckungen.

Mit Stoßfänger, Teilenummer 1923742/43 und 1923744/45. Teilenummer 2030727

Mit Stoßfänger Teilenummer 1865182/83, 1884914/915, 1926448 und 1929904.

Artikelnr. 2030486





**Leuchtenschutzsätze für PGR-Baureihen**

Leuchtenschutzsätze mit Stahlgitter für PGR-Baureihen mit überstehendem Stoßfänger, ohne Xenon-Leuchten.

Einschließlich Leuchtenschutz und sämtlicher Montagehardware zum Einbau.

*Komplettsatz für linken und rechten Leuchtenschutz (enthält 2411863 und 2411264). Artikelnr. 1859813*

*Satz für linke Seite. Artikelnr. 2411864*

*Satz für rechte Seite. Artikelnr. 2411863*



**Leuchtenschutzsätze für Baureihe 4**

Stahlgitter-Leuchtenschutzsätze für Lkws der Baureihe 4 mit Stahl- oder Kunststoffstoßfänger. Einschließlich Leuchtenschutz und sämtlicher Montagehardware zum Einbau.

*Satz für linke Seite. Artikelnr. 581307*

*Satz für rechte Seite. Artikelnr. 581308*





RUNDUM-KENNLEUCHTEN

# ZEIGEN SIE IHRE POSITION

Beim Arbeiten am Fahrbahnrand, bei starkem Verkehr oder auf einer Baustelle mit anderen Personen in der Nähe ist Sicherheit ein wichtiges Thema. Kompakte, kostengünstige und einfach zu montierende Rundum-Kennleuchten sorgen dafür, dass Personen in der Umgebung Sie sehen, während Sie in Sicherheit Ihre Aufgaben ausführen. Hauptlieferanten dieser Produktreihe sind Scania/Bosch, Grote und Hella.



#### Scania-Rundum-Kennleuchte

Scania-Halogen-Rundum-Kennleuchte, 24 V H1 70 W. Bündige Montage. Oranges Leuchtenglas und schwarzer Kunststoff-/Metallträger mit getrennter Gummifußplatte. Mit Gewinde. H1-Leuchtmittel und Vorverkabelung mit 2 kurzen Drähten. IP65. Durchmesser 150 mm, Höhe 225 mm einschließlich Gummisockelplatte. Typengenehmigungen ECE-R65, E2-0089004. EMV 95-54- CE 002600, E6-72245. *Artikelnr. 583195*



#### Scania-Rundum-Kennleuchte

Scania-Halogen-Rundum-Kennleuchte, 24 V H1 70 W. Bündige Montage. Oranges Leuchtenglas und schwarzer offener Kunststoffträger mit getrennter Gummifußdichtung. Auswechselbare Abdeckung. Gewinde, integriert in Träger. H1-Leuchtmittel einschließlich interner Vorverkabelung. IP5K9K. Durchmesser 150 mm, Höhe 195 mm einschließlich Gummifußdichtung. Typengenehmigungen ECE-R65, E3-007166. ECE R10 E3-10R 041213. *Artikelnr. 2264158*



#### Grote-Rundum-Kennleuchte

LED-Kennleuchte 12–24 V 10,8 W. Bündige Montage. Oranges Leuchtenglas und schwarzer Kunststoffträger. Keine beweglichen Teile. Blink- und Rundumlicht möglich. Kurze vormontierte Kabel mit offenen Enden. IP65. Verpolungsschutz. Trägerdurchmesser 153 mm, Höhe 120 mm. Typengenehmigung ECE-R65, E11-00207. E2-0010245. Rundum-/Blink-LED. *Artikelnr. 2546911*



#### Hella-Rundum-Kennleuchte KL 7000 F

Halogen-Rundum-Kennleuchte 24 V 70 W 3,5 A. Bündige Montage. Oranges Leuchtenglas und oranger Träger. Doppelte Antriebsriemen. IP5K4K und IP9K. Verpolungsschutz. Durchmesser 155 mm, Höhe 194 mm. Typengenehmigungen ECE-R65, E1-001241. EMV-Klasse 5, E1-021470. *24 V. Teilenummer 1906697*  
*12 V. Teilenummer 1934214*



#### Hella-Rundum-Kennleuchte KL 7000 FL

Halogen-Rundum-Kennleuchte 24 V 70 W 3,5 A. Wie 7000F, aber zur Montage am Rohr. Oranges Leuchtenglas und schwarzer/oranger Kunststoffträger. Doppelte Antriebsriemen. IP5K4K und IP9K. Verpolungsschutz. Durchmesser 155 mm, Höhe 240 mm. Typengenehmigungen ECE-R65, E1-001241. EMV-Klasse 5, E1-021470. *Artikelnr. 1934215*



**Hella-Rundum-Kennleuchte KL 7000 R**

Halogen-Rundum-Kennleuchte 24 V 70 W 3,5 A. Wie 7000FL mit schmalen Träger für Montage am Rohr. Oranges Leuchtenglas und oranger Träger. Doppelte Antriebsriemen. IP5K4K und IP9K. Verpolungsschutz. Durchmesser 135 mm, Höhe 221 mm. Typengenehmigungen ECE-R65, E1-001241. EMV-Klasse 5, E1-021470.  
*Artikelnr. 1911998*



**Hella-Rundum-Kennleuchte KL Junior F**

Halogen-Rundum-Kennleuchte 24 V, H1 70 W. Oranges Leuchtenglas und oranger Träger. Ebene Montage. Verpolungsschutz. Durchmesser 137 mm, Höhe 173 mm. Typengenehmigungen ECE-R65, E1-002182. E4-06514.  
*Artikelnr. 1906692*



**Hella-Rundum-Kennleuchte KL Junior R**

Halogen-Rundum-Kennleuchte 12 V, H1 55 W. Oranges Leuchtenglas und oranger Träger. Montage am Rohr. Verpolungsschutz. Durchmesser 137 mm, Höhe 173 mm. Typengenehmigungen ECE-R65, E1-002182. E4-06514.  
*Artikelnr. 1911995*



**Hella-Rundum-Kennleuchte Rota LED F**

Flache, kompakte LED-Rundum-Kennleuchte. Multivolt 10–32 V, 10 W, 0,4 A. Keine beweglichen Teile. Oranges Leuchtenglas und schwarzer Träger, ebene Montage. IP5KX, IPX4K und IPX9K. Verpolungsschutz. Durchmesser 135 mm, Höhe 124 mm. Typengenehmigungen ECE-R65, E1-003109. E1-033517.  
*Artikelnr. 2254050*



**Hella-Rundum-Kennleuchte Rota LED FL**

Flache, kompakte LED-Rundum-Kennleuchte. Multivolt 10–32 V, 10 W, 0,4 A. Keine beweglichen Teile. Oranges Leuchtenglas und schwarzer Träger, Montage am Rohr. IP5KX, IPX4K und IPX9K. Verpolungsschutz. Durchmesser 165 mm, Höhe 183 mm. Typengenehmigungen ECE-R65, E1-003109. E1-033517.  
*Artikelnr. 2254051*



**Hella-Rundum-Kennleuchte Rota LED M**

Flache, kompakte LED-Rundum-Kennleuchte. Multivolt 10–32 V, 10 W, 0,4 A. Keine beweglichen Teile. Oranges Leuchtenglas und schwarzer Träger, wie Rota LED F, aber mit Spiralkabel und Stecker für Zigarettenanzünderbuchse. IP5KX, IPX4K und IPX9K. Verpolungsschutz. Durchmesser 135 mm, Höhe 126 mm. Typengenehmigungen ECE-R65, E1-003109. E1-033517.  
*Artikelnr. 2254052*

**Hella-Rundum-Kennleuchte KL Rotafix F**

Kompakte Halogen-Rundum-Kennleuchte 24 V, 70 W, 3,5 A. Oranges Leuchtenglas und schwarzer Träger, ebene Montage. IP5K4K und IPX9K. Verpolungsschutz. Durchmesser 135 mm, Höhe 174 mm. Typgenehmigungen ECE-R65, E4-006509. EMV-Klasse 3, E1-032181. *Artikelnr. 1906688*

**Hella-Rundum-Kennleuchte KL Rotafix FL**

Kompakte Halogen-Rundum-Kennleuchte 24 V, 70 W, 3,5 A. Oranges Leuchtenglas und schwarzer Träger wie Rotafix F, aber zur Montage am Rohr. IP5K4K und IPX9K. Verpolungsschutz. Durchmesser 135 mm, Höhe 174 mm. Typgenehmigungen ECE-R65, E4-006509. EMV-Klasse 3, E1-032181. *Artikelnr. 1906686*

**Hella-Rundum-Kennleuchte KL Rotafix M**

Kompakte Halogen-Rundum-Kennleuchte 24 V, 70 W, 3,5 A. Oranges Leuchtenglas und schwarzer Träger, für ebene Montage wie Rotafix F, aber mit Spiralkabel und Stecker für Zigarettenanzünderbuchse. IP5K4K und IPX9K. Verpolungsschutz. Durchmesser 135 mm, Höhe 174 mm. Typgenehmigungen ECE-R65, E4-006509. EMV-Klasse 3, E1-032181. *Artikelnr. 1911993*

**Hella-Blitzkennleuchte KLX Junior Plus F**

Xenon-Blitzkennleuchte 24 V, 1,7 A. Bündige Montage. Oranges Leuchtenglas und oranger Träger. IP5K4K und IP9K. Verpolungsschutz. Durchmesser 147 mm, Höhe 191 mm. Typgenehmigungen ECE-R65, E1-001765. EMV E1-023486. *Artikelnr. 1934266*

**Hella-Blitzkennleuchte KLX 7000 F**

Xenon-Blitzkennleuchte 24 V, 1,6 A. Bündige Montage. Oranges Leuchtenglas und silberfarbener Träger. IP5K4K und IPX9K. Verpolungsschutz. Durchmesser 157 mm, Höhe 205 mm. Typgenehmigungen ECE-R65, EMV-Klasse 5. E1-031889. *Artikelnr. 1906700*

**Hella-Universal-Blinknotbeleuchtung, K-LED 2.0**

Flache, kompakte LED-Kennleuchte mit Rundum- und Blinkfunktion. Multivolt 10–32 V, max. 30 W, 0,45–2,5 A. Programmierbar für 16 Signaltypen. Keine beweglichen Teile. Oranges Leuchtenglas und grauer Träger, für ebene Montage. IP67. Verpolungsschutz. Durchmesser 169 mm, Höhe 88 mm. Typgenehmigungen ECE-R10, E1-036816. EMV-Klasse 5. E1-03468. ADR-Zulassung. Adapter, Teilenummer 2740946, empfohlen für Scania-Railhalter, Teilenummer 2184695. *Artikelnr. 2286673*





VERKEHRSWARNSYSTEME UND BLITZLICHTER

# OPTISCHE SIGNALE

Mit ähnlichen Funktionen wie Rundum-Kennleuchten sorgen die wirksamen Verkehrswarntsysteme und Blitzlichter dafür, dass die Personen in Ihrer Umgebung auf Ihr Fahrzeug aufmerksam werden. Die Produkte und Lösungen dieser Reihe sind in verschiedenen Größen erhältlich und werden von Federal Signal und Hella angeboten.





**Niedrigprofil-Warnsystem Aurum, mit orangen LED und leeren Modulen in der Mitte der Rückseite; 1.778 mm**

Breite 1.778 mm (70 Zoll). Diese Größe ist genau auf die Dachreling der neuen Scania-Generation zugeschnitten. Wie Teilenummer 2614249, jedoch mit leeren Modulen in der Mitte der Rückseite. Orange Deckplatte. (Zur Montage an neuer Dachreling 4 Dachrelinghalter Teilenummer 2439366 verwenden.)  
 Artikelnr. 2614248



**Voll ausgerüstetes Niedrigprofil-Warnsystem Aurum mit oranger LED, 1.778 mm.**

Breite 1.778 mm (70 Zoll). Diese Größe ist genau auf die Dachreling der neuen Scania-Generation zugeschnitten. Voll ausgerüstet, mit orangen LEDs an allen Positionen. Orange Deckplatte. (Zur Montage an neuer Dachreling 4 Dachrelinghalter Teilenummer 2439366 verwenden.) Werkseitige Montage FPC 7577.  
 Artikelnr. 2414249



**Voll ausgerüstetes Niedrigprofil-Warnsystem Aurum mit oranger LED, 1.549 mm**

Breite 1.549 mm (61 Zoll). Voll ausgerüstet, mit orangen LEDs an allen Positionen. Abdeckung in Orange.  
 Artikelnr. 2546808



**Niedrigprofil-Warnsystem Aurum, mit orangen LED und leeren Modulen in der Mitte der Rückseite; 1.549 mm**

Breite 1.549 mm (61 Zoll). Wie Teilenummer 2546808, jedoch mit leeren Modulen in der Mitte der Rückseite. Abdeckung in Orange. Werkseitige Montage FPC 7577.  
 Artikelnr. 2546809



**Voll ausgerüstetes Niedrigprofil-Warnsystem Aurum mit oranger LED, 1.130 mm**

Breite 1.130 mm (45 Zoll). Voll ausgerüstet, mit orangen LEDs an allen Positionen. Abdeckung in Orange.  
 Artikelnr. 2546805



**Voll ausgerüstetes Niedrigprofil-Warnsystem Aurum mit oranger LED, 1.346 mm**

Breite 1.346 mm (53 Zoll). Voll ausgerüstet, mit orangen LEDs an allen Positionen. Abdeckung in Orange.  
 Artikelnr. 2546806



**Niedrigprofil-Warnsystem Aurum, mit orangen LED und leeren Modulen in der Mitte der Rückseite; 1.346 mm**

Breite 1.346 mm (53 Zoll). Wie Teilenummer 2546806, jedoch mit leeren Modulen in der Mitte der Rückseite. Abdeckung in Orange.  
 Artikelnr. 2546807



Gilt für alle Produkte auf dieser Seite: Einfache Kabelanschlüsse und Installation; 24 V, inklusive Standard-Halter. Zugelassen gemäß den ECE-Regelungen R10 und R65.



**P2000. Normalprofil, oranges Halogen-Warnsystem; 1.400 mm**

Herkömmliches, dachmontiertes Normalprofil-Halogen-Warnsystem. Breite: 1.400 mm. Zwei eingebaute orange Halogen-Kennleuchten; 24 V; Riemenantrieb. Mit Kabelsatz und Standard-Haltern. Zugelassen gemäß den ECE-Regelungen R10 und R65.

Artikelnr. 2546810



**P2000. Oranges Halogen-Warnsystem, Normalprofil, mit Zeichen in der Mitte; 1.400 mm**

Herkömmliches, dachmontiertes Normalprofil-Halogen-Warnsystem. Breite: 1.400 mm. Wie Teilenummer 2546810, jedoch mit einem beleuchteten 1.000-mm-Zeichen in der Mitte; 24 V; Riemenantrieb. Mit Kabelsatz und Standard-Haltern. Zugelassen gemäß den ECE-Regelungen R10 und R65.

Artikelnr. 2546811



**Universal-/Scheinwerferkonsole**

Aluminiumkonsole zur Montage des neuen Dachreling-Systems. Mit dieser kleinen und leicht zu montierenden Konsole lassen sich Arbeitsleuchten, dachmontierte Warnsysteme usw. am Dachreling-System anbringen.

Artikelnr. 2439366



**P4000. Oranges LED-Warnsystem, Normalprofil; 1.400 mm**

Dachmontiertes Normalprofil-LED-Warnsystem. Breite: 1.400 mm. Gleiches Gehäuse wie bei Baureihe P2000, jedoch mit zwei eingebauten ringförmigen Solaris-Kennleuchten mit orangen LED; 24 V, Kabelsatz und Standardhalter inklusive. Zugelassen gemäß den ECE-Regelungen R10 und R65.

Artikelnr. 2546812



**P4000. Oranges LED-Warnsystem, Normalprofil, mit Zeichen in der Mitte; 1.400 mm**

Dachmontiertes Normalprofil-LED-Warnsystem. Breite: 1400 mm. Gleiches Gehäuse wie bei Baureihe P2000, jedoch mit zwei eingebauten ringförmigen Solaris-Kennleuchten mit orangen LED. Wie Teilenummer 2546812, jedoch mit einem beleuchteten 1.000-mm-Zeichen in der Mitte; 24 V; mit Kabelsatz und Standardhaltern. Zugelassen gemäß den ECE-Regelungen R10 und R65.

Artikelnr. 2546813



**Halter für Federal Signal-Dachwarnsysteme**

Speziell auf Federal Signal VAMA-Dachwarnsysteme ausgelegter Halter. Geeignet für Scania CR14/CR19-Fahrerhäuser mit Dachreling. Sofern vorhanden, kann eine Dachluke geöffnet werden.

Artikelnr. 2545486



**Halter für Federal Signal-Dachwarnsysteme**

Speziell auf Federal Signal VAMA-Dachwarnsysteme ausgelegter Halter. Geeignet für CR-14-Fahrerhäuser mit niedrigem Dach, ohne Dachreling. Hier mit einem P2000/P4000 abgebildet.

Artikelnr. 2545487



**Halter für Federal Signal-Dachwarnsysteme**

Speziell auf Federal Signal VAMA-Dachwarnsysteme ausgelegter Halter. Geeignet für Scania CR14/CR19-Fahrerhäuser mit hohem Dach (kein Topline). Mit oder ohne Dachreling. Der Halter gibt dem Dach-Warnsystem eine Vorwärts-Position.

Artikelnr. 2545488



**Halter für Federal Signal-Dachwarnsysteme**

Speziell auf Federal Signal VAMA-Dachwarnsysteme ausgelegter Halter. Geeignet für Scania CR14/CR19-Fahrerhäuser mit normalem oder hohem Dach (kein Topline). Mit oder ohne Dachreling 2014->. Der Halter gibt dem Dach-Warnsystem eine Vorwärts-Position.

Artikelnr. 2558006





**LED-Blitzlicht BST**

Flaches, kompaktes LED-Blitzlicht zur ebenen Montage. Keine Halterung erforderlich. Keine beweglichen Teile. Verschiedene Blitzarten und Synchronisierung programmierbar. Multivolt 10–30 V, 9,6 W, schwarzes Aluminiumgehäuse und transparente Glasstreuscheibe. IP5K4K und IP9K (außerdem Hochdruckreiniger-geschützt). Länge 128 mm, Breite 17 mm, Höhe 28 mm. Typgenehmigungen ECE R65 E6 65-000078 ECE R10 E6 10R-040471  
 Artikelnr. 2287282



**LED-Blitzlicht BST**

Flaches, kompaktes LED-Blitzlicht zur bündigen Montage. Keine Halterung erforderlich. Keine beweglichen Teile. Verschiedene Blitzarten und Synchronisierung programmierbar. Multivolt 10–30 V, 9,6 W, schwarzes Aluminiumgehäuse und transparente Glasstreuscheibe. IP5K4K und IP9K (außerdem Hochdruckreiniger-geschützt). Länge 128 mm, Breite 17 mm, Höhe 28 mm. Typgenehmigungen ECE R65 E6 65-000078 ECE R10 E6 10R-040471.  
 Artikelnr. 2380986



**OWS 1600 24 V**

OWS 1600, Dachwarnsystem. Halogen H1. 24 V 2 Rundum-Kennleuchten. 2 x 70 W, 2 x 2,7 A. Oranges Leuchtenglas und weiße Mittelblende. In die Mittelblende können nachträglich Leuchten eingebaut werden. IP5K4K und IP9K. Länge 1.600 mm, Höhe 177 mm. Typgenehmigungen ECE-R65, E1-00817. EMC E1-021309.  
 Artikelnr. 1934213



**OWS 7 LED 1600 24 V**

OWS 7 LED 1600. Dach-Warnsystem. LED-Blinkleuchte. Multivolt 12–24 V. 2 x 1,5 A. „Volle Größe“ mit dennoch aerodynamischem Design. Oranges Leuchtenglas und weiße Mittelblende. Keine beweglichen Teile. IP5K4K und IP9K. Länge 1.600 mm, Breite 415 mm, Höhe 140 mm. Typgenehmigungen ECE-R65, E1-003232. EMV-Klasse 5. E1-035717.  
 Artikelnr. 2254064



**OWS 7 LED 1600 24 V – 2 hintere Arbeitsleuchten**

OWS 7 LED 1600 2 Arbeitsscheinwerfer. Dachwarnsystem. LED-Blinkleuchte. Multivolt 12–24 V. 2 x 1,5 A. Wie OWS 7 LED, aber mit zwei integrierten hinteren Arbeitsleuchten. „Volle Größe“ mit dennoch aerodynamischem Design. Oranges Leuchtenglas und weiße Mittelblende. Keine beweglichen Teile. IP5K4 und IP9K. Länge 1.600 mm, Breite 415 mm, Höhe 140 mm. Typgenehmigungen ECE-R65, E1-003232. EMV-Klasse 5. E1-035717.  
 Artikelnr. 2254065



**OWS 7 LED 1800 24 V**

OWS 7 LED 1800. Dachwarnsystem. LED-Blinkleuchte. Multivolt 12–24 V. 2 x 1,5 A. „Volle Größe“ mit dennoch aerodynamischem Design. Oranges Leuchtenglas und weiße Mittelblende. Keine beweglichen Teile. IP5K4K und IP9K. Länge 1.800 mm, Breite 415 mm, Höhe 140 mm. Typgenehmigungen ECE-R65, E1-003232. EMV-Klasse 5. E1-035717.  
 Artikelnr. 2254066



**OWS 7 LED 1800 24 V – 2 hintere Arbeitsleuchten**

OWS 7 LED 1800 2 Arbeitsscheinwerfer. Dachwarnsystem. LED-Blinkleuchte. Multivolt 12–24 V. 2 x 1,5 A. Wie OWS 7 LED, aber mit zwei integrierten hinteren Arbeitsleuchten. „Volle Größe“ mit dennoch aerodynamischem Design. Oranges Leuchtenglas und weiße Mittelblende. Keine beweglichen Teile. IP5K4K und IP9K. Länge 1.800 mm, Breite 415 mm, Höhe 140 mm. Typgenehmigungen ECE-R65, E1-003232. EMV-Klasse 5. E1-035717.  
 Artikelnr. 2254067



**OWS 7 LED 1800 24 V – 2 hintere und 2 vordere Arbeitsleuchten**

OWS 7 LED 1800 4 x WL. Dachwarnsystem. LED-Blinkleuchte. Multivolt 12–24 V. 2 x 1,5 A. Wie OWS 7 LED, aber mit zwei integrierten hinteren Arbeitsleuchten und 2 vorderen Arbeitsleuchten. „Volle Größe“ mit dennoch aerodynamischem Design. Oranges Leuchtenglas und weiße Mittelblende. Keine beweglichen Teile. IP5K4K und IP9K. Länge 1.800 mm, Breite 415 mm, Höhe 140 mm. Typgenehmigungen ECE-R65, E1-003232. EMV-Klasse 5. E1-035717.  
 Artikelnr. 2254068





SCANIA DER NEUEN GENERATION: EDELSTAHL-SCHEINWERFERBÜGEL VON SCANIA

# PERFEKTE SCHEIN- WERFERBÜGEL

Die Edelstahl-Scheinwerferbügel von Scania eignen sich optimal zum Anbringen von Leuchten aus unserem breiten Angebot und sorgen außerdem für ein ansprechendes Außendesign Ihres Lastkraftwagens der neuen Generation. Viele Scheinwerferbügel werden komplett mit integrierten Anschlüssen und integrierter Verkabelung geliefert. Die Plug-and-play-Funktion gewährleistet, dass die Anschlüsse immer zur ab Werk montierten Kabelsatzvorrüstung passen und die Montage der Scheinwerferbügel einfach und intuitiv ist. Die Scheinwerferbügel und Zusatzscheinwerfer können auch separat oder in vormontierten Kits erworben werden.

Das Angebot unterliegt ständiger Entwicklung und es werden regelmäßig neue Produkte hinzugefügt.

# Dach-Scheinwerferbügel und Einbausätze von Scania

Attraktive, langlebige und elegante Scania-Scheinwerferbügel. Verschiedene Modelle verfügbar, alle aus 60 mm starkem poliertem Edelstahl. Im Lieferumfang sind feste Leuchtenkonsolen und Kabel mit Steckern enthalten, die zu den werkseitig montierten Kabelsatzvorrüstungen passen (sofern zutreffend). Separat oder als Komplettsatz einschließlich ausgewählter Leuchten von Hella oder Cibié erhältlich.



#### Scania Scheinwerferbügel für normales Dach, kurze Ausführung ohne LED

Dach-Scheinwerferbügel aus poliertem Edelstahl, 60 mm. Kurze Ausführung für normales Fahrerhausdach, ohne Design-LEDs. Vorverkabelt und feste Halter für 4 Zusatzleuchten (Leuchten nicht enthalten).

Artikelnr. 2433071



#### Scania Scheinwerferbügel für normales Dach, kurze Ausführung mit LED

Dach-Scheinwerferbügel aus poliertem Edelstahl, 60 mm. Kurze Ausführung für normales Fahrerhausdach, mit Design-LEDs. Vorverkabelt und feste Halter für 4 Zusatzleuchten (Leuchten nicht enthalten).

Artikelnr. 2433076



#### Scania-Dach-Scheinwerferbügel für normales Dach, lange Ausführung ohne LED

Scheinwerferbügel aus poliertem Edelstahl, 60 mm. Lange Ausführung für normales Fahrerhausdach, ohne Design-LEDs. Vorverkabelt und feste Halter für 4 Zusatzleuchten (Leuchten nicht enthalten).

Artikelnr. 2433074



#### Scania Scheinwerferbügel für normales Dach, lange Ausführung mit LED

Dach-Scheinwerferbügel aus poliertem Edelstahl, 60 mm. Lange Ausführung für normales Dach, mit Design-LEDs. Vorverkabelt und feste Halter für 4 Zusatzleuchten (Leuchten nicht enthalten).

Artikelnr. 2433089



#### Empfohlene Kabelvorbereitungen

Dachscheinwerferbügel: Dachreling FPC 1401A  
Zusatzleuchten an Dachscheinwerferbügel: FPC 5062  
Zusatzleuchten an Frontbügel: FPC 5063  
Schneepflugeleuchten: FPC 1854

**Hinweis!** Bei der Montage eines Scheinwerferbügels müssen mindestens 107 mm der Vorderkante der Dachreling zugänglich sein. Die kurze Ausführung der Scheinwerferbügel passt auf Verteilerverkehr-Fahrerhäuser und Schlafkabinen mit kleineren Dachwindabweisern, aber nicht auf Fahrerhäuser mit großen Dachwindabweisern, die die gesamte Dachreling nutzen. Die lange Ausführung passt nicht auf Verteilerverkehr-Fahrerhäuser oder Schlafkabinen mit Dachwindabweisern.



**Scania Dach-Scheinwerferbügel für hohes Dach, lange Ausführung mit LED**  
Scheinwerferbügel aus poliertem Edelstahl, 60 mm. Lange Ausführung für hohes Fahrerhaus, mit Design-LEDs. Vorverkabelt und feste Halter für 4 Zusatzleuchten (Leuchten nicht enthalten).  
Artikelnr. 2433077



**Scania Dach-Scheinwerferbügel für hohes Dach, kurze Ausführung ohne LED**  
Scheinwerferbügel aus poliertem Edelstahl, 60 mm. Kurze Ausführung für hohes Fahrerhaus, ohne Design-LEDs. Vorverkabelt und feste Halter für 4 Zusatzleuchten (Leuchten nicht enthalten).  
Artikelnr. 2433091



**Scania Scheinwerferbügel für hohes Dach, kurze Ausführung mit LED**  
Scheinwerferbügel aus poliertem Edelstahl, 60 mm. Kurze Ausführung für hohes Fahrerhaus, mit Design-LEDs. Vorverkabelt und feste Halter für 4 Zusatzleuchten (Leuchten nicht enthalten).  
Artikelnr. 2433092



**Scania Dach-Scheinwerferbügel für hohes Dach, lange Ausführung ohne LED**  
Scheinwerferbügel aus poliertem Edelstahl, 60 mm. Lange Ausführung für hohes Fahrerhaus, ohne Design-LEDs. Vorverkabelt und feste Halter für 4 Zusatzleuchten (Leuchten nicht enthalten).  
Artikelnr. 2433093





**Scheinwerferbügelset, lange Ausführung, mit LED für normales Dach und inkl. 4 Cibié-Scheinwerfern**  
Satz aus 1 x 2433089, Edelstahl-Dach-Scheinwerferbügel, lange Ausführung für normales Dach mit Design-LED und 4 x 2447400, Cibié Super Oscar LED, Chromium, mit LED-Positionslicht. Ref 27.5.  
*Artikelnr. 2603735*



**Scheinwerferbügelset, lange Ausführung, mit LED für hohes Dach und inkl. 4 Cibié-Scheinwerfern**  
Satz aus 1 x 2433077, Edelstahl-Dach-Scheinwerferbügel lange Ausführung für hohes Dach mit Design-LED und 4 x 2447400, Cibié Super Oscar LED, Chromium, mit LED-Positionslicht. Ref 27.5.  
*Artikelnr. 2603738*



**Scheinwerferbügel, lange Ausführung, mit LED für normales Dach und inkl. 4 Scheinwerfer Hella 3003.**  
Satz aus 1 x 2433089, Edelstahl-Dach-Scheinwerferbügel, lange Ausführung für normales Dach mit Design-LED und 4 x 2060525, Hella 3003 Halogen mit Chrom-Zierring, LED-Positionslicht. Ref 25.  
*Artikelnr. 2603732*



**Scheinwerferbügelset, lange Ausführung, mit LED für hohes Dach und inkl. 4 Scheinwerfer Hella 3003.**  
Satz aus 1 x 2433077, Edelstahl-Scheinwerferbügel, lange Ausführung für hohes Dach mit Design-LED und 4 x 2060525, Hella 3003 Halogen mit Chrom-Zierring, LED-Positionslicht. Ref 25.  
*Artikelnr. 2603736*



**Scheinwerferbügelset, lange Ausführung, mit LED für normales Dach und inkl. 4 Scheinwerfer Hella Luminator.**  
Satz aus 1 x 2433089, Edelstahl-Scheinwerferbügel, lange Ausführung für normales Dach mit Design-LED und 4 x 2254023, Hella Luminator Chromium Halogen, LED-Positionslicht. Ref 37,5. 4 x 2587819 Luminator-Adapterhalter.  
*Artikelnr. 2603734*



**Scheinwerferbügelset, lange Ausführung, mit LED für hohes Dach und inkl. 4 Scheinwerfer Hella Luminator**  
Satz aus 1 x 2433077, Edelstahl-Dach-Scheinwerferbügel lange Ausführung für hohes Dach mit Design-LED und 4 x 2254023, Hella Luminator Chromium Halogen, LED-Positionslicht. Ref 37,5. 4 x 2587819 Luminator-Adapterhalter.  
*Artikelnr. 2603737*



**Hinweis!** Bei der Montage der Scheinwerferbügel müssen mindestens 107 mm der Vorderkante der Dachreling zugänglich sein. Die kurze Ausführung der Scheinwerferbügel passt auf Verteilerverkehr-Fahrerhäuser und Schlafkabinen mit kleineren Dachwindabweisern, aber nicht auf Fahrerhäuser mit großen Dachwindabweisern, die die gesamte Dachreling nutzen. Die lange Ausführung passt nicht auf Verteilerverkehr-Fahrerhäuser oder Schlafkabinen mit Dachwindabweisern.

## Front-Scheinwerferbügel und Einbausätze von Scania



**Scania Front-Scheinwerferbügel ohne LED**  
 Front-Scheinwerferbügel aus poliertem Edelstahl, 60 mm. Ohne Design-LEDs. Vorverkabelt und feste Halter für 4 Zusatzleuchten (Leuchten nicht enthalten). Nicht kompatibel mit überstehendem Stoßfänger.  
 Artikelnr. 2433090



**Scania-Front-Scheinwerferbügel mit LED**  
 Front-Scheinwerferbügel aus poliertem Edelstahl, 60 mm. Mit Design-LEDs. Vorverkabelt und feste Halter für 4 Zusatzleuchten (Leuchten nicht enthalten). Nicht kompatibel mit überstehendem Stoßfänger.  
 Artikelnr. 2532777



**Front-Scheinwerferbügelsatz, ohne LED + 4 Cibié-Scheinwerfer**  
 Satz aus 1 x 2433090, Edelstahl-Front-Scheinwerferbügel, ohne Design-LED, 2 x 2447400, Cibié Super Oscar LED, Chromium, mit LED-Positionslicht. 230 mm. Ref 27.5. + 2 x 2596713, Cibié Oscar LED 180 mm.  
 Artikelnr. 2603731



**Front-Scheinwerferbügel, mit LED + 4 Cibié-Scheinwerfer**  
 Satz aus 1 x 2532777, Edelstahl-Front-Scheinwerferbügel, mit Design-LED, 2 x 2447400, Cibié Super Oscar LED, Chromium, mit LED-Positionslicht. 230 mm. Ref 27.5. + 2 x 2596713, Cibié Oscar LED 180 mm.  
 Artikelnr. 2603728







**Satz Front-Scheinwerferbügel, ohne LED + 4 x Leuchten Luminator Chrom**

Satz aus 1 x 2433090, Edelstahl-Front-Scheinwerferbügel, ohne Design-LED + 2 x 2254021, Hella Luminator Chromium Halogen. 233 mm Ref. 50 + 2 x 2596701, Hella Luminator Chromium Halogen. Ref 37,5. 170 mm + 4 x 2587819 Luminator-Adapter.  
 Artikelnr. 2603730



**Satz Front-Scheinwerferbügel, mit LED + 4 x Leuchten Luminator Chrom**

Satz aus 1 x 2532777, Edelstahl-Front-Scheinwerferbügel, mit Design-LED + 2 x 2254023, Hella Luminator Chromium Halogen, mit LED-Positionslicht. 233 mm Ref. 37,5 + 2 x 2596701, Hella Luminator Chromium Halogen. Ref 37,5. 170 mm + 4 x 2587819 Luminator-Adapter.  
 Artikelnr. 2603727



**Satz Front-Scheinwerferbügel, ohne LED + 4 x Hella 3003 Scheinwerfer**

Satz aus 1 x 2433090, Edelstahl-Front-Scheinwerferbügel, ohne Design-LED + 2 x 2060523, Hella 3003 verchromter Zierring. 222 mm. Ref 50. + 2 x 2596699, Hella 3003 verchromter Zierring 172 mm. Ref 37,5.  
 Artikelnr. 2603729



**Satz Front-Scheinwerferbügel, mit LED + 4 x Hella 3003 Scheinwerfer**

Satz aus 1 x 2532777, Edelstahl-Front-Scheinwerferbügel, mit Design-LED + 2 x 2060525, Hella 3003 verchromter Zierring, mit LED-Positionslicht. 222 mm Ref. 25 + 2 x 2596699, Hella 3003 verchromter Zierring 172 mm. Ref 37,5.  
 Artikelnr. 2603723



# Scania-Scheinwerferbügel für Schneepflüge, Sätze und Halter



## Scania Schneepflug-Scheinwerferbügel ohne LED

Scheinwerferbügel für Pflüge aus poliertem Edelstahl, 60 mm. Ohne Design-LEDs. Vorverkabelt und feste Halter für 4 Zusatzleuchten + 2 Ersatzscheinwerfer (Leuchten nicht enthalten).

Artikelnr. 2433073



## Satz Scania Schneepflug-Scheinwerferbügel ohne LED

Schneepflug-Scheinwerferbügelsatz aus poliertem Edelstahl, 60 mm, ohne Design-LEDs. Vorverkabelt, montierte Halter für 4 Cibié-Zusatzleuchten + 2 Hella-Ersatzscheinwerfer. Satz aus 1 x 2433073 + 4 x 2447400 + 1 x Satz Hella Ersatzscheinwerfer 2563060.

Artikelnr. 2563616



## Satz Scania Schneepflug-Scheinwerferbügel ohne LED

Schneepflug-Scheinwerferbügelsatz aus poliertem Edelstahl, 60 mm, ohne Design-LEDs. Vorverkabelt, montierte Halter für 4 Zusatzleuchten + 2 Hella-Ersatzscheinwerfer. Satz aus 1 x 2433073 + 4 x 1934120 + 1 x Satz Hella Ersatzscheinwerfer 2563060.

Artikelnr. 2563617



Der Verriegelungsmechanismus basiert auf der Lösung, die auch an den P- und G-Fahrerhäusern integriert ist. Der Verriegelungssatz gewährleistet, dass die vordere Klappe auch beim Fahren auf schlechten Straßen nicht auf dem Bügel/den Leuchten lastet. Wenn dieses Zubehör nicht montiert wird, können Vibrationen zu Rissen in der Frontklappe führen

Halter für Verriegelungssatz ist NICHT mit Rechtslenkern kompatibel!

Bestimmte frühere Modelle der R- und S-Fahrerhäuser verfügen über keine vorgebohrten Löcher für den Einbau.

## Halterung/Verriegelungssatz für Scania-Schneepflugbügel

Halter für Verriegelungssatz für vordere Klappe, mit Scania-Schneepflugbügel, Teilenummer 2433073. Dieser Satz wird dringend für alle Fahrzeuge empfohlen, die einen Scania-Schneepflugbügel verwenden.

S-Fahrerhaus, Teilenummer 2660532

R-Fahrerhaus, Teilenummer 2660553



# Scania-Scheinwerferbügeladapter und Ersatz-LEDs



## Adapterplatte für Hella Luminator-Scheinwerfer

Die Adapterplatte wird in erster Linie für bestimmte Hella Luminator Modelle verwendet, kann aber auch zu anderen Scheinwerferfabrikaten passen. Mit dieser Adapterplatte ist die Scheinwerferposition im Vergleich zur fest montierten Ausführung etwas nach vorn versetzt.

Artikelnr. 2587819



## Adapterplatte für Vision X LED-Lichtleisten und allgemeine Einsatzzwecke

Diese Adapterplatte ist in erster Linie für die Montage verschiedener Vision X LED-Lichtleisten vorgesehen, eignet sich aber auch für andere Lösungen. Die Adapterplatte ist mit einem vorgebohrten Lochmuster versehen, mit dem sich verschiedene Leuchtenmodelle montieren lassen. Alternativ ermöglicht sie das Anlegen neuer Bohrungen und damit die Montage anderer LED-Lichtleisten und -Leuchten.

Artikelnr. 2587820



## LED-Ersatzmodul, weiß

Weißer LED-Ersatzmodule für alle ab Anfang 2017 produzierten passenden KAMA-Scheinwerferbügel und alle ab 2016 -> produzierten Scania-Scheinwerferbügel.

Weiß, Teilenummer 2654485

Orange, Teilenummer 2654486

Rot, Teilenummer 2654487



## Leuchten für Scheinwerferbügel



**Cibié Super Oscar, 230 mm, LED, breiter Lichtstrahl, LED-Positionslichter, verchromt, Ref. 27.5.**

Voll-LED-Strahler, Aluminiumgehäuse und Zierring verchromt, transparente Kunststoffscheibe, IP67, 12 V / 24 V.  
*Artikelnr. 2447400*



**Cibié Oscar, 180 mm, LED, breiter Lichtstrahl, verchromt, Ref. 17.5.**

Voll-LED-Strahler, Aluminiumgehäuse und Zierring verchromt, transparente Kunststoffscheibe, IP67, 12 V / 24 V.  
*Artikelnr. 2596713*



**Hella Jumbo 320, Breitstrahler, transparentes Leuchtenglas, LED-Positionslicht, Ref. 37.5**

Hella-Halogenstrahler, 245 x 141 mm. Schwarzes Kunststoffgehäuse, klares Leuchtenglas, mit LED-Positionslicht, Breitstrahler. H7-Leuchtmittel, nicht enthalten. Empfohlene Ersatzglühlampe H7 HD Premium: Scania-Teilenummer 1905137.  
*Artikelnr. 1934120*



**Hella Rallye 3003, Breitstrahler, transparentes Leuchtenglas, LED-Positionslicht, Ref. 25**

Hella-Halogenstrahler, 222 mm. Schwarzes Kunststoffgehäuse mit verchromtem Zierring. Echtes, transparentes Leuchtenglas, Breitstrahler, mit LED-Positionslicht. H1-Leuchtmittel nicht enthalten. Empfohlene Ersatzglühlampe H1 HD Premium: Scania-Teilenummer 1905134.  
*Artikelnr. 2060525*



**Hella Rallye 3003, Nadelstrahl, transparentes Leuchtenglas, Ref. 50**

Hella-Halogenstrahler, 222 mm. Schwarzes Kunststoffgehäuse mit verchromtem Zierring. Echtes, transparentes Leuchtenglas, Nadelstrahl. H1-Leuchtmittel nicht enthalten. Empfohlene Ersatzglühlampe H1 HD Premium: Scania-Teilenummer 1905134.  
*Artikelnr. 2060523*



**Hella 3003 Compact, Breitstrahler, transparentes Leuchtenglas, Ref. 37,5**

Kompakte Ausführung, 172 mm, Breitstrahler, verchromter Zierring, transparentes Leuchtenglas ohne Positionslicht.  
*Artikelnr. 2596699*



**Hella Luminator Chromium Clear, Breitstrahler, klares Leuchtenglas, Ref. 37.5**

Hella-Halogenstrahler, 233 mm. Verchromtes Metallgehäuse, klares Leuchtenglas, LED-Positionslicht, Breitstrahler. H1-Leuchtmittel, nicht enthalten. Empfohlene Ersatzglühlampe H1 HD Premium: Scania-Teilenummer 1905134.  
*Artikelnr. 2254023*



**Hella Luminator Chromium Clear, Nadelstrahl, klares Leuchtenglas, Ref. 50**

Hella-Halogenstrahler, 233 mm. Verchromtes Metallgehäuse, klares Leuchtenglas, Positionslicht, Nadelstrahl. H1-Leuchtmittel, nicht enthalten. Empfohlene Ersatzglühlampe H1 HD Premium: Scania-Teilenummer 1905134.  
*Artikelnr. 2254021*



**Hella Luminator Chromium Clear Compact, Breitstrahler, klares Leuchtenglas, Ref. 37.5**

Hella-Halogenstrahler, 170 mm. Verchromtes Metallgehäuse, klares Leuchtenglas, Positionslicht, Breitstrahler. H1-Leuchtmittel, nicht enthalten. Empfohlene Ersatzglühlampe H1 HD Premium: Scania-Teilenummer 1905134.  
*Artikelnr. 2596701*



SCANIA DER NEUEN GENERATION: EDELSTAHL-SCHEINWERFERBÜGEL VON KAMA/METEC

# ERSTELLEN SIE IHRE EIGENE KOMBINATION

Das klassische Design und die Funktionalität der in umfangreichen Optionen verfügbaren Scheinwerferbügel von KAMA/METEC ermöglichen ein einfaches Kombinieren mit den originalen Lichtgruppen von Scania und mit anderem Zubehör. Die Scheinwerferbügel von KAMA/METEC werden vorverkabelt mit separaten Haltern geliefert. Das Angebot umfasst außerdem einen robusten Frontschutz („Wild Bar“) und stilvolle Front- und Seitenrohre.

## Dach-Scheinwerferbügel von KAMA/METEC



**Dach-Scheinwerferbügel „Top“ für hohes Dach, ohne LED**  
Scheinwerferbügel aus poliertem Edelstahl, 60 mm, ohne LED, für Fahrerhäuser mit hohem Dach. Vorverkabelung mit Kabeln für bis zu 6 Leuchten. Einschließlich separaten Haltern für 4 Leuchten (Leuchten nicht enthalten). Hinweis: An „schwebenden“ Scheinwerferbügeln ohne Mittelstütze empfiehlt Scania, nur 4 leichte Leuchten zu montieren, zum Beispiel Cibie Super Oscar LED, Hella 3003, Hella Jumbo 320.

Artikelnr. 2654476



**Dach-Scheinwerferbügel „Top“ für hohes Dach, mit LED**  
Dach-Scheinwerferbügel aus poliertem Edelstahl, 60 mm, mit LED, für Fahrerhäuser mit hohem Dach. Vorverkabelung mit Kabeln für bis zu 6 Leuchten. Einschließlich separaten Haltern für 4 Leuchten (Leuchten nicht enthalten). Hinweis: An „schwebenden“ Scheinwerferbügeln ohne Mittelstütze empfiehlt Scania, nur 4 leichte Leuchten zu montieren, zum Beispiel Cibie Super Oscar LED, Hella 3003, Hella Jumbo 320.

Artikelnr. 2654477



## KAMA/METEC-Frontschutz



### Frontschutz „Wild Bar“

Robuster Frontschutzbügel aus poliertem 60 mm-Edelstahl mit auswechselbarem Stahlnetz. Halter für 4 Zusatzleuchten im Lieferumfang enthalten. Passend für Fahrerhäuser Scania R und Scania S. Kompatibel mit AEB/Radar. Bestimmte Teile, wie das Stahlnetz, können bei Beschädigung ersetzt werden. Leicht absenkbar für den Zugang zur Frontklappe. Die Funktion der Abschleppstange bleibt erhalten. Ohne Scheinwerfer.

Mit niedrigem oder mittelhohem Stoßfänger,

Teilenummer 2654474

Mit hohem Stoßfänger, Teilenummer 2654475



### Empfohlene Kabelvorbereitungen

Dachscheinwerferbügel: Dachreling FPC 1401A

Zusatzleuchten an Dachscheinwerferbügel: FPC 5062

Zusatzleuchten an Frontbügel: FPC 5063

Schneepflugeleuchten: FPC 1854

## Frontl-Scheinwerferbügel von KAMA/METEC



### Frontstange „Classic“, ohne LEDs

Frontstange im klassischen Stil, aus poliertem Edelstahl, 60 mm, ohne LED. Vorverkabelt mit Kabeln für 4 Leuchten. Einschließlich separaten Haltern für 4 Leuchten (Leuchten nicht enthalten).

Artikelnr. 2654478



### Frontstange „Classic“, mit LED

Frontstange im klassischen Stil, aus poliertem Edelstahl, 60 mm, mit LED. Vorverkabelt mit Kabeln für 4 Leuchten. Einschließlich separaten Haltern für 4 Leuchten (Leuchten nicht enthalten).

Artikelnr. 2654479



## Front- und Seitenrohre von KAMA/METEC



### Frontrohr, für niedrige Stoßfänger, ohne LEDs

Frontrohr, aus poliertem Edelstahl, Durchmesser 60 mm. Ohne LEDs. Für Lkw mit niedrigem Stoßfänger.

Artikelnr. 2654480



### Frontrohr, für niedrige Stoßfänger, mit LEDs

Frontrohr, aus poliertem Edelstahl, Durchmesser 60 mm. Mit 5 weißen LEDs. Für Lkw mit niedrigem Stoßfänger.

Artikelnr. 2654481



### Seitenrohre mit orangen LEDs, 1 Paar, 3.800 mm

Seitenrohre, aus poliertem Edelstahl, Durchmesser 60 mm, mit 5 orangen LEDs. Für Lkw mit einem Radstand von 3.800 mm. Paarweise erhältlich.

Artikelnr. 2654484



### Frontrohr, für hohe Stoßfänger, ohne LEDs

Frontrohr, Durchmesser 60 mm, aus poliertem Edelstahl. Ohne LEDs. Für Lkw mit hohem Stoßfänger.

Artikelnr. 2654482



### Frontrohr, für hohe Stoßfänger, mit LEDs

Frontrohr, aus poliertem Edelstahl, Durchmesser 60 mm. Mit 5 weißen LEDs. Für LKW mit hohem Stoßfänger.

Artikelnr. 2654483



## KAMA/METEC-Scheinwerferbügeladapter, Halter und Ersatz-LEDs



**Adapterplatte für Rundum-Kennleuchte**  
Für KAMA-Scheinwerferbügel.  
Artikelnr. 2203837



**Klemme**  
Für 60-mm-Scheinwerferbügel von KAMA.  
Artikelnr. 2203838



**Adapter für 5 oder 6 Leuchten**  
Für KAMA-Scheinwerferbügel.  
Artikelnr. 2471582



**LED-Ersatzmodul, weiß**  
Weiße LED-Ersatzmodule für alle ab Anfang 2017 produzierten passenden KAMA-Scheinwerferbügel und alle ab 2016 -> produzierten Scania-Scheinwerferbügel.  
Weiß, Teilenummer 2654485  
Orange, Teilenummer 2654486  
Rot, Teilenummer 2654487



**LED-Ersatzmodul, weiß**  
Weiße LED-Ersatzmodule für alle bis 2015 bzw. 2017 produzierten passenden KAMA-Scheinwerferbügel.  
Weiß, Bis 2015, Teilenummer 2292350  
Weiß, 2016–2017, Teilenummer 2532137  
Orange, Bis 2015, Teilenummer 2292351  
Orange, 2016–2017, Teilenummer 2532138  
Rot, Bis 2015, Teilenummer 2292352  
Rot, 2016–2017, Teilenummer 2532139





SCANIA PGR-BAUREIHE: EDELSTAHL-SCHEINWERFERBÜGEL VON KAMA/METEC

# RÜSTEN SIE IHREN KLASSIKER AUF

Es gibt großartige Möglichkeiten, das Aussehen Ihres klassischen Straßenpartners aufzurüsten. Das KAMA/METEC-Sortiment für die PGR-Baureihe umfasst zahlreiche stilvolle Scheinwerferbügel, Lichtleitungen und einen wuchtigen Frontschutz („Wild Bar“).



## Nach vorne gerichtete Scheinwerferbügel und Sätze von KAMA/METEC

Attraktive, langlebige und moderne Scheinwerferbügel, Designrohre und Frontschutzprodukte. Viele verschiedene Modelle verfügbar, alle aus 60 mm starkem poliertem Edelstahl. Je nach Ausführung sind Kabel und Halter für 4, 5 oder 6 Leuchten eingeschlossen. Separat oder als Komplettsatz einschließlich ausgewählter Leuchten von Hella erhältlich.



### Highline

Inklusive Kabel und Halter für 4 Leuchten (Leuchten nicht enthalten).

Artikelnr. 2203826

Ohne montierte Halter. Artikelnr. 2551888



### Highline, LED

Dach-Scheinwerferbügel für Highline, wie Teilenummer 2203826, mit 5 weißen, nach vorne gerichteten LED-Modulen. Inklusive Kabel und Halter für 4 Leuchten (Leuchten nicht enthalten).

Artikelnr. 2427060



### Highline, für 5 oder 6 Leuchten

Dach-Scheinwerferbügel für Highline, wie Teilenummer 2203826, ohne Kabel und Halter für 5-6 Leuchten (Leuchten nicht enthalten).

Artikelnr. 2266906



### Highline, LED für 5 oder 6 Leuchten

Dach-Scheinwerferbügel für Highline, wie Teilenummer 2266906, mit 5 weißen, nach vorne gerichteten LED-Modulen (Leuchten nicht enthalten).

Artikelnr. 2488880



### Highline, Satz aus Stange (2203826) + 4 Hella 3003 (2060523)

Enthalten sind 4 Hella Rallye 3003, Ref. 50. Verchromter Zierring, Teilenummer 2060523.

Artikelnr. 2251226



### Highline, LED-Satz inklusive 4 Hella 3003 (2060523)

Dach-Scheinwerferbügel für Highline, wie Teilenummer 2251226, mit 5 weißen, nach vorne gerichteten LED-Modulen. Enthalten sind 4 Hella Rallye 3003, Ref. 50. Verchromter Zierring, Teilenummer 2060523.

Artikelnr. 2427062



### Empfohlene Kabelvorbereitungen

Dachscheinwerferbügel: Dachreling FPC 1401A

Zusatzleuchten an

Dachscheinwerferbügel: FPC 5062

Zusatzleuchten an Frontbügel: FPC 5063

Schneepflugeleuchten: FPC 1854



**Topline**

Inklusive Kabel und Halter für 4 Leuchten (Leuchten nicht enthalten).

Artikelnr. 2203827

Ohne montierte Halter. Artikelnr. 2471583



**Topline, LED**

Dach-Scheinwerferbügel für Topline, wie Teilenummer 2203827, mit 5 weißen, nach vorne gerichteten LED-Modulen. Inklusive Kabel und Halter für 4 Leuchten (Leuchten nicht enthalten).

Artikelnr. 2427063



**Topline, für 5 oder 6 Leuchten**

Dach-Scheinwerferbügel für Topline, wie Teilenummer 2203827, ohne Kabel und Halter für 5-6 Leuchten (Leuchten nicht enthalten).

Artikelnr. 2266905



**Topline, LED für 5 oder 6 Leuchten**

Dach-Scheinwerferbügel für Topline, wie Teilenummer 2266905, mit 5 weißen, nach vorne gerichteten LED-Modulen (Leuchten nicht enthalten).

Artikelnr. 2488881



**Topline, Satz aus Stange (2203827) + 4 Hella 3003 (2060523).**

Enthalten sind 4 Hella Rallye 3003. Ref. 50, verchromter Zierring, Teilenummer 2060523.

Artikelnr. 2251227



**Topline, LED-Satz inklusive 4 Hella 3003 (2060523)**

Dach-Scheinwerferbügel für Topline, wie Teilenummer 2251227, mit 5 weißen, nach vorne gerichteten LED-Modulen. Enthalten sind 4 Hella Rallye 3003. Ref. 50, verchromter Zierring, Teilenummer 2060523.

Artikelnr. 2427065





**Normales Fahrerhaus**

Inklusive Kabel und Halter für 4 Leuchten (Leuchten nicht enthalten).

Artikelnr. 2203824



**Normales Fahrerhaus, LED**

Dach-Scheinwerferbügel für normales Fahrerhaus, wie Teilenummer 2203824, mit 5 weißen, nach vorne gerichteten LED-Modulen. Inklusive Kabel und Halter für 4 Leuchten (Leuchten nicht enthalten). Abbildung zeigt Version ohne LED.

Artikelnr. 2427066



**Normales Fahrerhaus, für 5 oder 6 Leuchten**

Dach-Scheinwerferbügel für normales Fahrerhaus, wie Teilenummer 2203824, ohne Kabel und Halter für 5-6 Leuchten (Leuchten nicht enthalten).

Artikelnr. 2266904



**Normales Fahrerhaus, LED für 5 oder 6 Leuchten**

Dach-Scheinwerferbügel für normales Fahrerhaus, wie Teilenummer 2266904, mit 5 weißen, nach vorne gerichteten LED-Modulen (Leuchten nicht enthalten).

Artikelnr. 2488882



**Normales Fahrerhaus, Satz aus Stange (2203824) + 4 Hella 3003 (2060523)**

Enthaltene Leuchten: 4 Hella Rallye 3003. Ref. 50, verchromter Zierring, Teilenummer 2060523.

Artikelnr. 2251225



**Normales Fahrerhaus, LED-Satz inklusive 4 Hella 3003 (2060523)**

Dach-Scheinwerferbügel für normales Fahrerhaus, Satz wie Teilenummer 2251225, mit 5 weißen, nach vorne gerichteten LED-Modulen. Enthaltene sind 4 Hella Rallye 3003. Ref. 50, verchromter Zierring, Teilenummer 2060523.

Artikelnr. 2427068





**Topline, erweiterte Hydra-LED-Dachlichtgruppe**

Verlängerte Dach-Scheinwerferbügel für Topline, mit 5 weißen nach vorne gerichteten LED-Modulen und 6 orangen LED-Modulen an jeder Seite. Inklusive Kabel und Halter für 6 Leuchten (Leuchten nicht enthalten).

ArtikelNr. 2427069



**Niedriges Dach, Satz aus Stange (2203819) + 4 Hella 3003 (2060523)**

Enthalten sind 4 Hella Rallye 3003. Ref. 50, verchromter Zierring, Teilenummer 2060523.

ArtikelNr. 2251213



**Niedriges Dach**

Inklusive Kabel und Halter für 4 Leuchten (Leuchten nicht enthalten).

ArtikelNr. 2203819



## Nach hinten gerichtete Scheinwerferbügel von KAMA/METEC



### **Nach hinten gerichteter Dachbügel**

Geeignet für Baureihen G und R ab Modelljahr 04. Leuchtenhalter und Leuchten sind nicht enthalten.

Artikelnr. 2203835

Ohne nach hinten gerichtete LEDs. Teilenummer 2551887



## KAMA/METEC-Frontschutz



### **Edelstahl-Frontschutzbügel – KAMA/METEC**

Robuster und attraktiver Edelstahl-Universalschutzbügel „Wild Bar“ KAMA/METEC für alle Umgebungen. Passend für Fahrzeuge mit hohem und niedrigem Stoßfänger. Hinweis: Das Metallgitter ist abnehmbar. Nicht mit überstehendem Stoßfänger oder Geschwindigkeitsradarsystemen kompatibel. Leuchten und Kabel nicht enthalten.

Artikelnr. 2274568



# Frontl-Scheinwerferbügel und Sätze von KAMA/METEC



**Baureihen G und R, für 4 runde Scheinwerfer. Hoher/niedriger Stoßfänger ab MJ 2010**  
Inklusive Kabel und Halter für 4 Leuchten (Leuchten nicht enthalten).  
*Artikelnr. 2266907*



**Ausführung wie 2266907, aber zur Montage von 4 rechteckigen Scheinwerfern. Hoher/niedriger Stoßfänger ab MJ 2010**  
(Ohne Scheinwerfer.)  
*Artikelnr. 2471581*



**Baureihen G und R, Design wie 2266907, aber mit LED**  
(Ohne Scheinwerfer.)  
*Artikelnr. 2551885*



**Baureihen G und R, Design wie 2471581, aber mit LED**  
(Ohne Scheinwerfer.)  
*Artikelnr. 2551886*



**KAMA-Scheinwerferbügelsatz 2266907 + 4 x Hella 3003 (2060523)**  
Kabel und Halter für 4 Scheinwerfer. Enthalten sind 4 Hella Rallye 3003. Ref. 50, verchromter Zierring, Teilenummer 2060523.  
*Artikelnr. 2251229*



**Satz einschließlich Stangenmaterial (2471581) + 4 Scheinwerfer Hella Jumbo 320 (1906621)**  
Kabel und Halter für 4 Scheinwerfer. 4 Scheinwerfer Hella Jumbo 320 enthalten, mit Positionslicht. Ref. 37.5, Teilenummer 1906621.  
*Artikelnr. 2552758*





**Satz einschließlich Stangenmaterial (2551886) + 4 Hella Jumbo 320 (1934120)**

Kabel und Halter für 4 Scheinwerfer. 4 Hella Jumbo 320 enthalten, mit LED-Positionslicht. Ref. 37,5, Teilenummer 1934120.  
 Artikelnr. 2552759



**Für Fahrzeuge der Baureihen P, G, R mit niedrigem Stoßfänger ab MJ 2004**

Inklusive Kabel und Halter für 4 Leuchten (Leuchten nicht enthalten).  
 Artikelnr. 2396049



**Für Fahrzeuge der Baureihen P, G, R mit hohem Stoßfänger ab MJ 2004**

Inklusive Kabel und Halter für 4 Leuchten (Leuchten nicht enthalten).  
 Artikelnr. 2396050



## KAMA/METEC-Scheinwerferbügel und -Scheinwerferbügelsätze für Schneepflüge



**Für Baureihe G und R ab MJ 2010**

Inklusive Kabel und Halter für 4 Leuchten (Leuchten nicht enthalten).  
 Artikelnr. 2266908



**Satz umfasst Leuchten, Stangen und Halter**

Satz inklusive Schneepflugbügel (2266908) + 4 Hella 3003 (2060523) + 2 Hella-Ersatzscheinwerfer (2282092/93) + 2 Halter (2203838) + Halter und Kabel für 4 Leuchten. Enthalten sind 4 Hella Rallye 3003. Ref. 50, verchromter Zierring, Teilenummer 2060523.  
 Artikelnr. 2282149



## Front- und Seitenrohre von KAMA/METEC



### Frontrohr, Baureihen G und R mit hohem Stoßfänger ab MJ 2004

Designrohre aus poliertem Edelstahl, ohne LEDs.  
 Artikelnr. 2203831



### Frontrohr, Baureihen G und R mit niedrigem Stoßfänger, MJ 2004–2013

Designrohre aus poliertem Edelstahl, ohne LEDs.  
 Artikelnr. 2203833



### Frontrohr mit LED, Baureihen G und R mit hohem Stoßfänger ab MJ 2004

Wie Teilenummer 2203831, mit 5 weißen nach vorne gerichteten LED-Modulen + 1 oranges LED-Modul an jeder Seite.  
 Artikelnr. 2387163



### Frontrohr mit LED, Baureihen G und R mit niedrigem Stoßfänger ab MJ 2014

Wie Teilenummer 2203831, mit 5 weißen nach vorne gerichteten LED-Modulen + 1 oranges LED-Modul an jeder Seite.  
 Artikelnr. 2387162



### Seitenrohr mit 6 orangen LED-Modulen

Geeignet für Fahrzeuge mit einem Radstand von 3.700 mm. Paarweise erhältlich.  
 Artikelnr. 2292347





## KAMA/METEC-Scheinwerferbügeladapter, Halter und Ersatz-LEDs



**Adapter für 5 oder 6 Leuchten**  
Für KAMA-Scheinwerferbügel.  
Artikelnr. 2471582



**Adapterplatte für Rundum-Kennleuchte**  
Für KAMA-Scheinwerferbügel.  
Artikelnr. 2203837



**Klemme**  
Für 60-mm-Scheinwerferbügel von KAMA.  
Artikelnr. 2203838



**LED-Ersatzmodul**  
LED-Ersatzmodul für alle bis 2015 produzierten passenden KAMA-Scheinwerferbügel.  
Weiß. Artikelnr. 2292350  
Orange. Artikelnr. 2292351  
Rot. Artikelnr. 2292352



**LED-Ersatzmodul**  
LED-Ersatzmodul für alle von 2016 bis Anfang 2017 produzierten passenden KAMA-Scheinwerferbügel.  
Weiß. Artikelnr. 2532137  
Orange. Artikelnr. 2532138  
Rot. Artikelnr. 2532139





ALUMINIUM-Scheinwerferbügel VON SCANIA UND TRUX

# LEICHT, ABER ROBUST

Scheinwerferbügel aus eloxiertem Aluminium sorgen für einen kraftvollen Eindruck. Sie können auf dem Dach oder am Grill montiert werden und bieten Platz zur Montage von Zusatzscheinwerfern oder Rundum-Kennleuchten. Demnächst werden zahlreiche Aluminium-Scheinwerferbügel aus der original Scania-Kollektion und aus der TRUX-Kollektion verfügbar sein. Auch Produkte, die für die Scania-Modelle der neuen Generation geeignet sind, werden folgen. Halten Sie sich auf [accessories.scania.com](https://accessories.scania.com) auf dem Laufenden.



# SCANIA ACCESSORIES ONLINE

Detaillierte Informationen zu unserem gesamten Zubehörangebot erhalten Sie stets aktuell unter Scania Accessories Online: [accessories.scania.com](https://accessories.scania.com)



## INNENLEUCHTEN

# SIE SIND IMMER WILLKOMMEN

Rüsten Sie Ihren Lkw mit einer Begrüßungsbeleuchtung aus. Wenn die Tür geöffnet wird, beleuchtet eine Leuchte den Boden und gewährleistet ein sicheres Ein- und Aussteigen. Sie haben die Wahl zwischen verschiedenen Projektionsmustern: Scania-Wortmarke, V8, Scania-Greif, XT, Super, Scania Vabis. Das Sortiment umfasst außerdem eine attraktive Innenleuchte mit Scania-Symbol, das auch aus der Ferne deutlich erkennbar ist.

# Scania-Begrüßungsbeleuchtungssatz

Der Begrüßungsbeleuchtungssatz umfasst eine Leuchtenbaugruppe für Links- und Rechtslenker, die die Originaleinstiegsleuchten ersetzt. Einfache Montage mit einem Schraubendreher dank Plug-and-play-Anschluss an den Originalkabelstrang. Hinweis: Nur für Fahrzeuge, die ab Werk mit Einstiegsleuchten ausgestattet sind.

Die Teile für die rechte und linke Seite jedes Projektionsdesigns können auch separat bestellt werden. Weitere Details finden Sie auf [accessoires.scania.com](http://accessoires.scania.com).



**Scania XT-Projektion**  
 Artikelnr. 2493644

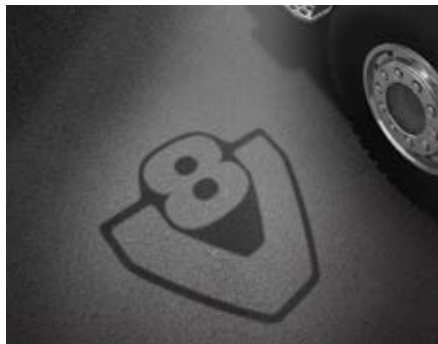

**V8-Projektion**  
 Artikelnr. 2579273



**Greifsymbol-Projektion**  
 Artikelnr. 2579276



**Scania XT-Projektion**  
 Artikelnr. 2626548



**Scania SUPER-Projektion**  
 Ab Juni 2018 verfügbar.  
 Artikelnr. 2714746



**Scania Vabis-Projektion**  
 Ab Juni 2018 verfügbar.  
 Artikelnr. 2714749



## Innenleuchte mit Scania Symbol

Auffällige LED-Leuchte zur Befestigung an der Fahrerhauswand. Höhe 360 mm, Breite 380 mm, Stärke 50 mm, Gewicht 0,5 kg, 24 V, 1 W.  
 Anschlusskabel: 2 x 0,5 mm oder größer.  
 Artikelnr. 2055995



TRAGBARE ARBEITSLEUCHTEN

# KLARE SICHT IN ALLE ECKEN

Mit einer tragbaren Arbeitsleuchte zur Hand können Sie auch die entlegensten Ecken und Winkel Ihres Fahrzeugs genau untersuchen. Unser Produktangebot wird zum Großteil vom Hersteller OSRAM geliefert und umfasst verschiedene Arten an tragbaren Arbeitsleuchten und Stablampen. Von der Inspektionsleuchte im Stiftformat bis hin zu kabellosen Multifunktions-Sicherheitsleuchten und Stirnleuchten.



**Scania-Multifunktionsleuchte EU**

Magnetische Multifunktionsarbeits- und -warnleuchte mit roten und weißen Arbeitsleuchten und mehreren Stablampenfunktionen. Wiederaufladen: Transformator, Eingang 100 V AC oder 240 V AC. Ausgang: 12 V DC, 500 mA, 12-V-Stecker (für Zigarettenanzünder). Lieferung mit Euro-Stecker.

Artikelnr. 2009564



**OSRAM LEDinspect Foldable**

Funktionale LED-Arbeitsbeleuchtung in flexibler Ausführung. Wiederaufladbar mit Adapter (220 V) und Zigarettenanzünder (12 V), keine Batterien erforderlich. Griffige und schmutzabweisende Oberfläche mit Magnethalter und Haken. In der Mitte klappbar für flexible Justierung/ Verriegelung.

Artikelnr. 2419296



**OSRAM LEDinspect Mini**

LED-Mini-Arbeitsleuchte in überaus praktischem Design. Griffige und schmutzabweisende Oberfläche mit Magnethalter und Haken. Drei AAA-Batterien im Lieferumfang enthalten.

Artikelnr. 2419297



**OSRAM LEDinspect Pro Pocket 280**

LED-Inspektionsleuchte im Mobiltelefonformat mit integrierter Mini-Taschenlampe. Doppelzweckleuchte, mit 280-lm-Hauptlicht und 70-lm-Blinklicht. Mit Clip/Halterung und Magnet. Über Mini-USB-Anschluss aufladbar. IP20.

Artikelnr. 2614275



**OSRAM LEDinspect Slimline 280 EU**

Kabellose Inspektionsleuchte mit Magnet und Haken zur einfachen Befestigung. Weißes, intensives Licht bis 6.000 K. Biegsam um 180 Grad. Betriebsdauer 4 Stunden (Hauptlicht), 8 Stunden (Taschenlampe). Batteriezustandsanzeige und Ladeschutz.

*EU-Stecker, Teilenummer 2542562*

*UK-Stecker, Teilenummer 2542563*



**OSRAM LEDinspect Pro Penlight 150 UVA.**

LED-UV-A-Inspektionslampe im Stiftformat, ideal zur Leckerkennung. Mit Clip und Magnet. Über Mini-USB-Anschluss aufladbar. IP20.

*Artikelnr. 2614274*



**OSRAM LEDinspect Pro Penlight 150**

LED-Inspektionslampe im Stiftformat, mit Clip und Magnet. Über Mini-USB-Anschluss aufladbar. IP20.

*Artikelnr. 2614273*





#### OSRAM LEDguardian Saver Light

LED-Taschenlampe mit Sicherheitsfunktionen wie Nothammer, Gurtschneider und LED-Warnblinklicht im Griff. 12 orange blinkende LEDs im Griff und LED-Hauptlicht mit 105 Lumen.

Artikelnr. 2419298



#### OSRAM LEDGuardian Road Flare

Mini-Warnleuchte für Notfälle, mit integrierter Taschenlampe. 12 orange und 4 weiße LEDs. 3 Funktionen: Dauerlicht, orange Rundum-Warnleuchte und weiße Mini-Taschenlampe. Oranges, griffiges Kunststoffgehäuse mit Metallclip und Magnet. 3 AAA-Batterien enthalten.

Artikelnr. 2614277



#### OSRAM LEDinspect Headlamp 300

LED-Stirnleuchte für verschiedene Anwendungen. Verstellbarer Gurt ermöglicht Tragen auch mit Helm. Winkel und Leistung sind verstellbar, 60–300 Lumen. Integriertes Batteriepaket, rot blinkende Warnleuchte hinten. Ein/Aus und Blinkmodus über separaten Schalter bedienbar. IP64. 3 AA-Batterien enthalten.

Artikelnr. 2614276



#### OSRAM LEDinspect Pro Bonnet 1400

LED-Motorhaubenleuchte mit ultradünnem, robustem Design und 5 m langem Kabel. Freihändige Nutzung durch drehbaren Haken und ausziehbare Teleskophalterung (1,15–1,8 m). Aluminiumgehäuse. 15 W, 90–250 V. IP65.

Artikelnr. 2614252



LESELEUCHTEN

# LICHT FÜR DIE RUHIGEN MOMENTE

Wenn es draußen dunkel wird, können Sie mit unseren eleganten und flexiblen Leseleuchten bestimmte Bereiche im Innenraum erhellen. Die zum Großteil vom Hersteller Hella gelieferten Leseleuchten sind einstellbar, blendfrei und in verschiedenen Ausführungen erhältlich.

## LED-Leseleuchten

Leuchtenglas, das ein homogenes Licht erzeugt, mit einer strahlerartigen Beleuchtung zum Lesen. 9–31 V, individuell verstellbar dank biegsamem Hals. Befestigungsplatte zur Oberflächenmontage. 150 mm Kabel mit offenen Enden oder Stecker für Zigarettenanzünderbuchse.



**Hella 400 mm, biegsamer Hals, schwarz**  
 Artikelnr. 2254059



**Hella 400 mm, biegsamer Hals, silber**  
 Artikelnr. 2254060



**Hella 400 mm, biegsamer Hals, weiß**  
 Artikelnr. 2254057



**Hella 150 mm, biegsamer Hals, schwarz, mit Stecker für Zigarettenanzünderbuchse**  
 Artikelnr. 2254062



**Hella 150 mm, biegsamer Hals, silber, mit Stecker für Zigarettenanzünderbuchse**  
 Artikelnr. 2254063



**Hella 150 mm, biegsamer Hals, weiß, mit Stecker für Zigarettenanzünderbuchse**  
 Artikelnr. 2254061



**Hella 150 mm, biegsamer Hals, schwarz**  
 Artikelnr. 2254055



**Hella 150 mm, biegsamer Hals, weiß**  
 Artikelnr. 2254054



**LED-Leseleuchte Osram Onyx, schwarz, mit Stecker für Zigarettenanzünderbuchse**  
 Diese Alternative zu den Modellen von Hella gibt ein besonders warmes und blendfreies Licht ab. 12–24 V.  
 Artikelnr. 2419293



ZUBEHÖR KRAFTSTOFFSYSTEM

# DICHT UND SICHER

Kraftstoff ist teuer und zieht leider oft Diebe an. Schützen Sie Ihr Fahrzeug, verbessern Sie Ihre Sicherheit und vermeiden Sie Ausfälle, indem Sie Ihr Fahrzeug mit einer Kraftstofftank-Schutzvorrichtung und einem robusten, verriegelbaren Einfülldeckel ausstatten.

# Kraftstofftank-Schutzvorrichtungen

Die robusten Kraftstofftank-Schutzvorrichtungen von Scania verhindern das Absaugen von Kraftstoff aus dem Tank durch den Einfüllstutzen. Zur einfachen Montage im 60 mm Einfüllstutzen. Kompatibel mit Scania Original-Tankdeckeln. Getestet bis zu einem Durchfluss von 120 l/min.



## Kraftstofftank-Schutzsatz, neues Design – hoch

Satz aus Kraftstofftank-Schutzvorrichtung, Teilenummer 2457921, und Überlaufschutzventil, Teilenummer 2457924. Werkseitige Montage FPC 6996. *Artikelnr. 2457922*



## Kraftstofftank-Schutzvorrichtung, neues Design – hoch

Kraftstofftank-Schutzvorrichtung hoch, mit eingebautem Sieb für mehr Sicherheit und höheren Kraftstoffdurchsatz. *Artikelnr. 2457921*



## Überlaufschutzventil verchromt

Überlaufschutzventil für Kraftstofftank-Schutzvorrichtung, Teilenummer 2457921 und 2457923. *Artikelnr. 2457924*



## Satz mit Überlaufschutzventil

Satz aus Kraftstofftank-Schutzvorrichtung, Teilenummer 2457923 und Überlaufschutzventil, Teilenummer 2457924. Werkseitige Montage FPC 6996. *Artikelnr. 2457925*



## Kraftstofftank-Schutzvorrichtung, neues Design – flach

Kraftstofftank-Schutzvorrichtung flach, mit eingebautem Sieb für mehr Sicherheit und höheren Kraftstoffdurchsatz. *Artikelnr. 2457923*



## Überlaufschutzventil verchromt

Überlaufschutzventil für Kraftstofftank-Schutzvorrichtung, Teilenummer 1910366 und 2155387. *Artikelnr. 2079280*



## TankBlank

„TankBlank“ schützt bei Fahrzeugen mit zwei Kraftstofftanks vor Zugriffen auf den Kraftstoff über die redundante Tankfördereinheit. „TankBlank“ ersetzt die Scania-Standardplatte und ist so konstruiert, dass der runde Rahmen frei drehbar ist. *Artikelnr. 2375265*



## DrainBlank

„DrainBlank“ schützt vor Kraftstoffdiebstahl über die vorhandene Ablassschraube unter dem Tank. Die Vorrichtung passt auf die vorhandene Ablassschraube des Kraftstofftanks. Der äußere Ring ist freidrehend und kann nicht abgenommen werden. *Artikelnr. 2375264*



## Scania-Einfülldeckel



**Scania-Einfülldeckelsatz: Abschließbar, angepasst für FAME**  
Artikelnr. 2276409



**Scania-Einfülldeckel: Abschließbar, ohne Kette**  
Artikelnr. 2276408



**Scania-Einfülldeckel: Nicht abschließbar, ohne Kette**  
Artikelnr. 2061501



**Scania-Einfülldeckel: SCR verriegelbar**  
Artikelnr. 2477313



**Scania-Einfülldeckel: 1x abschließbar, FAME, 1x AdBlue**  
Artikelnr. 2278301



**Scania-Einfülldeckel: 1x abschließbar, ohne Kette, 1x AdBlue**  
Artikelnr. 2278300





**Scania-Einfülldeckelsatz: 2x abschließbar, geeignet für FAME**

Artikelnr. 2278299



**Scania-Einfülldeckelsatz: 2x abschließbar, ohne Kette**

Artikelnr. 2278298



**Scania-Einfülldeckelsatz: 2x abschließbar, FAME, 1x AdBlue**

Artikelnr. 2278303



**Scania-Einfülldeckelsatz: 2x abschließbar, ohne Kette, 1x AdBlue**

Artikelnr. 2278302



**Scania-Einfülldeckelsatz: Abschließbar, AdBlue-Verschlusskappensatz für 50- und 75-Liter-Tanks**  
Satz enthält abschließbaren Tankdeckel, Adapter, Dichtung und Schrauben.

Artikelnr. 2222615





WARN- UND NOTFALLAUSRÜSTUNG

# IM NOTFALL

Im Falle eines schwerwiegenden Vorfalls, ob in Ihrem Fahrzeug oder in der nahen Umgebung, ist ein einfacher Zugriff auf die Notausrüstung lebenswichtig. Hier finden Sie eine große Auswahl an Feuerlöschern in verschiedenen Ausführungen und Größen sowie Anweisungsetiketten in mehreren Sprachen. Das Produktsortiment umfasst außerdem Straßenwarnausrüstungen, Verbandskasten, Rauchmelder usw.





**Feuerlöscher, 2 kg, ABC-Löschpulver.**  
Kompakt und passend für den werkseitig montierten Feuerlöscherhalter (in einigen Märkten optional). Typengenehmigung gemäß DIN EN 3.  
Textaufdruck in englischer Sprache. Artikelnr. 1425970



**Feuerlöscher, 2 kg, ABC-Löschpulver.**  
Kompakt und passend für den werkseitig montierten Feuerlöscherhalter (in einigen Märkten optional). Typengenehmigung gemäß DIN EN 3.  
Textaufdruck in französischer Sprache. Artikelnr. 2270526



**Feuerlöscher, 3 kg, ABC-Löschpulver.**  
Beschriftung in französischer und flämischer Sprache. Artikelnr. 2324770



**Feuerlöscher, 6 kg, ABC-Löschpulver.**  
Textaufdruck in englischer Sprache. Artikelnr. 1345689  
Gloria. Textaufdruck in englischer Sprache. Mit Etiketten in folgenden Sprachen: FR, DE, ES, IT, PT, RU, HU. Teilenummer 2539013  
Gloria. Textaufdruck in englischer Sprache. Mit Etiketten in folgenden Sprachen: SE, FI, DE, PL, NO, EE, LT, LV. Teilenummer 2582175



**Feuerlöscher, 6 kg, ABC-Löschpulver.**  
Textaufdruck in französischer Sprache. Artikelnr. 2531643



**Feuerlöscher, 9 kg, ABC-Löschpulver.**  
Textaufdruck in niederländischer Sprache. Artikelnr. 1768551



**Etiketten in alternativen Sprachen**  
Wählen Sie bei der Bestellung eines 2-kg-Feuerlöschers mit alternativer Sprache bitte den Feuerlöscher mit englischem oder französischem Aufdruck und das Etikett in der gewünschten Sprache (10 Sprachen verfügbar):  
Dänischer Text: Artikelnr. 1519376  
Niederländischer Text: Artikelnr. 1519372  
Finnischer Text: Artikelnr. 1519371  
Deutscher Text: Artikelnr. 1519368  
Italienischer Text: Artikelnr. 1519370  
Polnischer Text: Artikelnr. 1519373  
Portugiesischer Text: Artikelnr. 1519374  
Russischer Text: Artikelnr. 1519377  
Spanischer Text: Artikelnr. 1519369  
Schwedischer Text: Artikelnr. 1519367

Zusätzliche Feuerlöscher, z. B. Teilenummer 2470239 (Contran für Brasilien) oder Teilenummer 2470240 (NCH für Chile), sind zusammen mit eigens angepassten Fahrzeughaltern verfügbar. Weitere Informationen erhalten Sie bei Ihrem Scania-Händler vor Ort.



**Nachtverriegelung – mechanisches Sicherheitstürschloss**  
 Mechanisches Sicherheitstürschloss für Fahrzeuge der PGR-Baureihen. Einfache Montage und Bedienung. Der Satz enthält Schlösser für die Fahrer- und Beifahrerseite.  
 Artikelnr. 2300591



**OSRAM LEDguardian Saver Light**  
 LED-Taschenlampe mit Sicherheitsfunktionen wie Nothammer, Gurtschneider und LED-Warnblinklicht im Griff. 12 orange blinkende LEDs im Griff und LED-Hauptlicht mit 105 Lumen.  
 Artikelnr. 2419298



**Rauchmelder**  
 Speziell für Fahrzeuge entwickelter Rauchmelder, der einen Alarm ausgibt, sobald er Rauch im Fahrerhaus feststellt.  
 Artikelnr. 1865071



**Einfache LED-Taschenlampe**  
 LED-Taschenlampe von Scania. Mit CE-Kennzeichnung. R20-Batterien nicht enthalten.  
 Artikelnr. 2214000



**Warndreieck, klappbar**

In vielen Ländern ist es gesetzlich vorgeschrieben, ein Warndreieck mit sich zu führen. Außerdem ist es das ideale Hilfsmittel, andere Verkehrsteilnehmer auf ein Sicherheitsrisiko hinzuweisen. Mit E20-Zulassung. Wird zusammengelegt in einem Kunststoff-Futteral geliefert.  
*Artikelnr. 2020496*



**Leitkegel, klappbar**

Mit Dauer- oder Blinklicht. Inklusive 2 AAA-Batterien. Höhe 75 cm, Gewicht 3,5 kg. Klappbar, in einem Beutel geliefert.  
*Artikelnr. 1908283*



**OSRAM LEDGuardian Road Flare**

Mini-Warnleuchte für Notfälle, mit integrierter Taschenlampe. 12 orange und 4 weiße LEDs. 3 Funktionen: Oranges Blink- oder Dauerwarnlicht, weißes Mini-Taschenlampenlicht. Oranges, griffiges Kunststoffgehäuse mit Metallclip und Magnet. 3 AAA-Batterien enthalten.  
*Artikelnr. 2614277*



**Verbandstasche**

Enthält Notverbände, Standardverbände, Verbände für Brandwunden, Wundkompressen, Einweghandschuhe, Pflaster, elastische Bandagen, Rettungsdecke und Schere. Mit DIN 13164-Zulassung.  
*Artikelnr. 2025246*



ZUBEHÖR FÜR RÄDER

# STOPP ODER GO. ABER AUF IHREN BEFEHL.

Egal, bei welchem Wetter Sie unterwegs sind: Ihr Fahrzeug sollte genau dann rollen oder stehen, wenn Sie es dazu anweisen. Damit Sie die vollständige Kontrolle behalten, achten Sie darauf, immer robuste Unterlegkeile und wirksame Schneeketten an Bord zu haben. Das Schneekettensortiment wird um Produkte verschiedener Leistungsklassen erweitert, damit Sie je nach Anforderung die Wahl zwischen einfachen Basisketten und robusten Hochleistungsketten haben.

Weitere Informationen zu diesem Produktbereich finden Sie auf [accessories.scania.com](https://accessories.scania.com).

**Schneeketten**

Scania bietet ein Sortiment an Schneeketten für verschiedene Einsatzbereiche an, die für die meisten gängigen Reifengrößen passen.

Es gibt 3 verschiedene Arten Schneeketten: leichte Antriebsradketten für Busse/Reisebusse, Lenkketten für Lkws, starke ÖNORM-Antriebsradketten und sogenannte Spike-Schneeketten.

Im ersten Halbjahr 2018 wird das Schneekettensortiment um weitere, bewährte und leistungsfähige Produkte ergänzt. Weitere Informationen finden Sie auf [accessories.scania.com](http://accessories.scania.com).

**Unterlegkeile, Metallausführung**

Gelb, stranggepresster Stahl, mit dunkelgrauen Kanten. Mit Halterung/Konsole.  
*Artikelnr. 1367447*

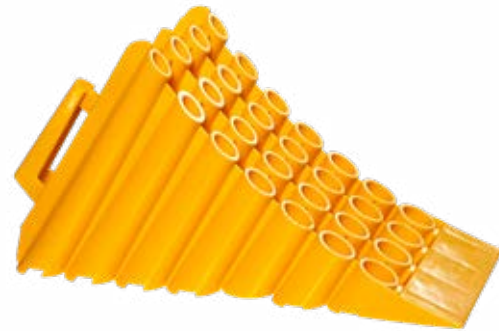
**Unterlegkeile, Kunststoffausführung**

Gelb, spritzgegossen mit integrierter Griffstange.  
*Artikelnr. 2082638*

**Radmutterindikator**

Radmutterindikatoren zeigen an, wenn sich sicherheitsrelevante Muttern gelöst haben und verhindern ein Überhitzen des Rads. Schützt die Mutter vor Verwitterung, Korrosion und sonstigen Schäden.  
*Artikelnr. 1877680*



ONSPOT-SCHNEEKETTEN

# EINGEBAUTE TRAKTION

Die Onspot-Systeme gewährleisten mit innovativen Funktionen eine sichere Haftung und Traktion. Unser Angebot umfasst eine große Auswahl an Ersatzteilen und Hardware für an Scania-Fahrzeugen montierte Systeme.

Weitere Informationen zu diesem Produktbereich finden Sie auf [accessories.scania.com](https://accessories.scania.com).



Onspot-Zylinder und -Zylindersätze



Onspot-Räder und -Ketten



Onspot-Haltersatz

## Index der Teilenummern

358202.....019	1767579.....047	1877960.....047	1922448.....114	2040612.....047	2109586.....044	2231388.....051
358204.....019	1767581.....047	1878132.....031	1922449.....114	2040614.....047	2109874.....073	2238021.....055
581123.....029	1768551.....193	1878133.....031	1922646.....114	2040615.....047	2113401.....065	2238021.....057
581307.....147	1777451.....061	1879141.....040	1922647.....114	2040616.....047	2113402.....065	2245438.....083
581308.....147	1782015.....119	1884604.....144	1924391.....082	2040617.....047	2113403.....065	2245489.....031
583032.....079	1783150.....040	1885207.....049	1925375.....049	2040619.....049	2113404.....068	2245490.....031
583040.....079	1783150.....040	1885208.....049	1929823.....040	2040620.....049	2114776.....048	2245491.....031
583041.....079	1783150.....040	1885664.....029	1929824.....040	2040621.....049	2114776.....048	2245725.....105
583195.....149	1783150.....040	1886105.....019	1931540.....130	2040622.....047	2114777.....048	2245725.....109
585069.....019	1786571.....029	1889074.....040	1931768.....049	2040624.....047	2114777.....048	2251213.....172
589804.....023	1789380.....048	1893226.....093	1931769.....049	2040625.....047	2114778.....047	2251225.....171
1322707.....029	1789380.....048	1899129.....029	1931770.....049	2040625.....047	2114779.....047	2251226.....169
1345689.....193	1789386.....105	1899962.....091	1933218.....048	2040627.....047	2114780.....047	2251227.....170
1367447.....197	1789386.....109	1900730.....061	1934112.....122	2040629.....049	2114781.....047	2251229.....174
1386515.....089	1789387.....105	1900731.....061	1934113.....122	2040630.....049	2114782.....048	2253547.....105
1406485.....048	1789387.....109	1900732.....061	1934114.....123	2040631.....049	2114782.....048	2253547.....109
1406485.....048	1789388.....105	1900736.....060	1934119.....120	2051176.....027	2114783.....048	2254020.....122
1406487.....047	1789388.....109	1900737.....060	1934120.....121	2051846.....079	2114783.....048	2254021.....122
1406491.....048	1789393.....105	1900738.....060	1934120.....163	2054883.....019	2114784.....047	2254021.....163
1406491.....048	1789393.....109	1900740.....060	1934125.....	2055995.....181	2114787.....078	2254022.....123
1406713.....048	1797306.....039	1900741.....060	1934126.....133	2059034.....119	2114793.....047	2254023.....122
1406714.....048	1797307.....039	1901754.....105	1934213.....155	2060523.....121	2114794.....047	2254023.....163
1421841.....019	1797310.....039	1901754.....109	1934214.....149	2060523.....163	2114795.....047	2254045.....123
1423904.....061	1797311.....039	1901755.....105	1934215.....149	2060524.....121	2116993.....091	2254046.....
1425970.....193	1797314.....039	1901755.....109	1934266.....151	2060525.....121	2117011.....091	2254049.....135
1430665.....048	1798876.....047	1903616.....107	1935157.....145	2060525.....163	2118539.....091	2254047.....135
1430667.....047	1798877.....047	1903617.....107	1939975.....069	2061501.....190	2118540.....091	2254048.....135
1430668.....047	1798882.....047	1904353.....063	2003203.....119	2063025.....114	2119894.....089	2254050.....150
1430669.....047	1798883.....047	1905135.....119	2008002.....145	2063025.....115	2121473.....120	2254051.....150
1430671.....047	1798886.....047	1905271.....111	2008003.....145	2064803.....083	2121759.....119	2254052.....150
1430672.....047	1798887.....047	1905272.....111	2009552.....105	2064806.....083	2127431.....145	2254054.....187
1433597.....063	1798888.....047	1906605.....120	2009564.....183	2066042.....039	2127432.....145	2254055.....187
1435236.....063	1798889.....047	1906607.....120	2013378.....045	2066043.....039	2128046.....045	2254057.....187
1447109.....061	1798893.....047	1906609.....122	2014988.....048	2066044.....039	2128047.....045	2254059.....187
1504039.....039	1798894.....047	1906610.....123	2014989.....048	2066045.....039	2134100.....040	2254060.....187
1504040.....039	1798895.....047	1906611.....122	2014990.....048	2066046.....039	2134101.....040	2254061.....187
1504061.....039	1798896.....047	1906612.....122	2014991.....048	2076178.....039	2134102.....040	2254062.....187
1504063.....039	1850802.....048	1906613.....123	2020496.....195	2076179.....039	2148986.....061	2254063.....187
1504064.....039	1850803.....048	1906614.....121	2024218.....075	2076180.....039	2151241.....082	2254064.....155
1504065.....039	1850804.....048	1906615.....121	2025246.....195	2076181.....039	2152701.....061	2254065.....155
1504066.....039	1850804.....048	1906618.....120	2029220.....111	2076182.....039	2152751.....089	2254066.....155
1508724.....030	1850805.....111	1906619.....120	2029220.....111	2076183.....039	2152754.....089	2254067.....155
1508725.....030	1850807.....111	1906620.....120	2030239.....068	2076184.....039	2153325.....019	2254068.....155
1508726.....030	1850847.....024	1906621.....121	2030240.....068	2076185.....039	2153326.....019	2255736.....051
1519367.....193	1850848.....024	1906622.....121	2030241.....068	2076186.....039	2156537.....030	2255737.....051
1519368.....193	1850849.....024	1906624.....	2030248.....065	2076187.....039	2156538.....030	2255738.....051
1519369.....193	1850850.....024	1934127.....	2030249.....065	2076188.....040	2156540.....030	2258936.....051
1519370.....193	1850851.....024	1906625.....133	2030250.....065	2076189.....040	2157938.....061	2262517.....138
1519371.....193	1850853.....024	1906626.....	2030261.....068	2076190.....040	2166156.....060	2262518.....138
1519372.....193	1850854.....024	1934128.....133	2030263.....068	2076191.....040	2166156.....061	2262521.....138
1519373.....193	1853636.....111	1906627.....133	2030264.....068	2076192.....040	2186590.....085	2264158.....149
1519374.....193	1853637.....111	1906628.....	2030265.....068	2076193.....040	2192479.....061	2266904.....171
1519376.....193	1853804.....049	1934129.....133	2030443.....115	2076194.....040	2193177.....138	2266905.....170
1519377.....193	1854064.....049	1906629.....	2030444.....115	2076195.....040	2198895.....049	2266906.....169
1540713.....039	1854065.....049	1906631.....	2030445.....115	2076196.....040	2198896.....049	2266907.....174
1549350.....119	1854893.....111	1906632.....	2030446.....115	2076197.....040	2198904.....049	2266908.....175
1723293.....093	1854894.....111	1912013.....	2030447.....115	2076873.....018	2198905.....049	2270526.....193
1723765.....047	1859813.....147	1934130.....	2030448.....115	2076873.....018	2198906.....049	2273861.....144
1723766.....047	1865071.....194	1934132.....	2030449.....114	2076873.....018	2198907.....049	2274568.....173
1723767.....048	1869561.....049	1934133.....133	2030450.....114	2077796.....060	2198908.....049	2276408.....190
1723767.....048	1869562.....049	1906686.....151	2030453.....115	2078064.....047	2198909.....049	2276409.....190
1730029.....119	1869563.....049	1906688.....151	2030486.....146	2078065.....047	2198910.....049	2278298.....191
1745819.....019	1869564.....049	1906692.....150	2030727.....146	2078066.....047	2199110.....047	2278299.....191
1745820.....019	1871813.....024	1906697.....149	2030968.....073	2078067.....047	2199111.....047	2278300.....190
1745916.....047	1871816.....024	1906700.....151	2031056.....115	2078467.....069	2199127.....047	2278301.....190
1745918.....047	1871901.....047	1908283.....195	2033232.....019	2079280.....189	2199128.....047	2278302.....191
1745920.....047	1871902.....047	1908390.....029	2033233.....019	2080241.....068	2203819.....172	2278303.....191
1745922.....047	1871903.....047	1911071.....030	2034756.....078	2080242.....068	2203824.....171	2279869.....083
1749953.....119	1871904.....047	1911972.....120	2034757.....078	2080243.....068	2203826.....169	2282149.....175
1749954.....119	1872116.....027	1911993.....151	2034763.....078	2082638.....197	2203827.....170	2282282.....099
1749955.....119	1872909.....049	1911995.....150	2034765.....078	2095280.....044	2203831.....176	2282283.....099
1749961.....119	1872910.....049	1911998.....150	2034799.....018	2095281.....044	2203833.....176	2282294.....099
1749962.....119	1872911.....049	1919864.....021	2034800.....018	2095283.....044	2203835.....173	2286673.....151
1750530.....146	1872912.....049	1919868.....025	2034801.....018	2095284.....044	2203837.....167	2287282.....155
1766558.....031	1872913.....049	1919871.....025	2035104.....143	2095409.....078	2203837.....177	2289344.....103
1766559.....031	1872914.....049	1919872.....025	2035105.....143	2095787.....023	2203838.....167	2292055.....021
1766560.....031	1877680.....197	1920258.....049	2036303.....099	2095788.....023	2203838.....177	2292120.....059
1766561.....031	1877957.....047	1920259.....049	2036304.....099	2109582.....044	2204849.....083	2292121.....059
1767575.....047	1877958.....047	1920558.....049	2037604.....075	2109583.....044	2214000.....194	2292347.....176
1767577.....047	1877959.....047	1921133.....049	2039627.....073	2109585.....044	2222615.....191	2292350.....167



2292350	177	2419223	019	2473489	047	2544888	083	2603729	161	2654355	027
2292351	167	2419223	019	2473489	047	2544889	083	2603730	161	2654474	165
2292351	177	2419293	187	2473490	047	2545486	154	2603731	160	2654475	165
2292352	167	2419296	183	2473490	047	2545487	154	2603732	159	2654476	165
2292352	177	2419297	183	2473491	049	2545488	154	2603734	159	2654477	165
2293832	059	2419298	185	2473492	049	2545696	105	2603735	159	2654478	166
2293833	059	2419298	194	2473788	081	2545697	105	2603736	159	2654479	166
2294292	021	2427060	169	2476347	105	2545698	105	2603737	159	2654480	166
2294371	030	2427062	169	2476347	109	2545699	105	2603738	159	2654481	166
2294372	030	2427063	170	2477228	047	2545700	105	2607786	063	2654482	166
2294373	030	2427065	170	2477313	190	2545704	109	2607787	063	2654483	166
2298399	143	2427066	171	2484670	126	2546805	153	2607788	063	2654484	166
2300482	030	2427068	171	2484671	126	2546806	153	2609854	019	2654485	162
2300494	030	2427069	172	2485674	071	2546807	153	2609854	019	2654485	167
2300591	194	2429096	083	2486990	133	2546808	153	2609854	019	2654486	162
2304021	111	2433071	157	2486991	133	2546809	153	2614248	153	2654486	167
2304021	111	2433073	162	2486992	133	2546810	154	2614250	130	2654487	162
2323638	075	2433074	157	2488880	169	2546811	154	2614251	130	2654487	167
2324770	193	2433076	157	2488881	170	2546812	154	2614252	185	2660028	125
2325506	073	2433077	158	2488882	171	2546813	154	2614273	184	2660029	125
2329763	039	2433089	157	2489360	044	2546911	149	2614274	184	2660030	125
2329764	039	2433090	160	2489361	044	2551613	063	2614275	183	2660031	125
2329765	039	2433091	158	2489362	044	2551614	063	2614276	185	2660032	027
2329766	039	2433092	158	2489373	044	2551885	174	2614277	185	2660322	107
2331313	123	2433093	158	2489375	044	2551886	174	2614277	195	2660323	107
2331315	135	2433775	019	2489376	044	2551887	173	2617193	077	2660324	107
2331318	135	2433776	019	2489377	044	2551888	169	2617194	077	2660532	162
2331319	135	2435462	020	2489378	044	2552758	174	2617531	063	2660553	162
2331320	135	2435463	020	2489379	044	2552759	175	2617532	063	2671203	085
2331321	135	2439366	154	2489380	044	2558006	154	2617837	141	2671204	085
2337770	068	2439387	075	2489381	044	2558693	091	2617838	141	2671205	085
2373771	068	2442516	073	2489382	044	2559446	086	2617839	141	2671206	085
2373772	068	2442518	073	2489770	071	2559447	086	2617840	141	2671952	065
2373783	067	2442881	040	2491901	055	2559448	086	2617841	141	2672076	065
2373784	067	2442882	040	2492598	083	2559450	081	2617842	141	2673321	055
2373785	067	2442883	040	2493644	181	2559451	081	2617853	141	2673321	057
2373787	069	2447116	111	2494700	118	2563060	120	2617854	141	2673442	054
2373788	069	2447399	117	2531532	041	2563616	162	2617855	141	2673442	057
2373789	068	2447400	117	2531643	193	2563617	162	2617856	126	2673443	054
2373790	068	2447400	163	2532137	167	2567073	075	2617857	126	2673443	057
2373791	068	2447612	118	2532137	177	2570004	135	2618312	045	2673731	028
2373792	068	2447613	118	2532138	167	2570005	137	2618323	045	2673732	028
2373793	068	2447614	118	2532138	177	2570006	137	2618324	045	2673733	028
2373794	068	2447615	118	2532139	167	2570007	137	2618325	045	2674927	089
2373795	066	2447633	130	2532139	177	2570008	137	2618326	045	2674928	089
2373796	066	2447634	130	2532777	160	2570009	137	2618327	045	2690146	126
2373797	066	2447635	130	2533319	055	2570010	137	2618329	045	2690146	126
2375264	189	2447636	130	2533319	057	2570011	137	2618330	045	2709226	127
2375265	189	2447637	130	2533320	054	2570012	137	2618331	045	2709227	127
2378100	024	2447638	130	2533320	057	2579273	181	2618332	045	2709228	127
2380091	020	2451352	082	2533321	055	2579276	181	2618333	045	2709229	139
2380986	155	2451355	082	2533321	057	2582175	193	2618334	045	2709230	139
2381227	077	2455832	079	2533321	057	2585448	083	2621566	103	2709231	139
2381228	077	2457921	189	2533353	055	2585449	083	2623787	103	2709236	125
2382084	045	2457922	189	2533353	057	2585450	083	2623788	103	2709237	125
2382085	045	2457923	189	2536259	127	2585451	083	2626548	181	2711382	039
2382086	045	2457924	189	2536260	127	2585452	083	2628230	022	2711383	039
2387162	176	2457925	189	2536261	127	2585464	083	2628231	022	2711384	039
2387163	176	2461247	126	2536262	127	2585466	083	2628391	114	2711395	040
2390145	126	2471581	174	2536263	127	2587819	162	2628392	114	2711396	040
2390877	099	2471582	167	2536264	127	2587820	162	2628415	114	2711397	040
2390878	099	2471582	177	2536267	125	2594622	019	2628416	114	2714080	061
2393587	044	2471583	170	2536321	023	2594622	019	2628417	114	2714081	061
2393588	044	2473456	047	2536322	023	2594676	105	2629324	107	2714746	181
2393589	044	2473457	047	2539013	193	2596699	121	2629325	107	2714749	181
2393590	044	2473458	047	2540271	078	2596699	163	2629326	107	2717770	031
2393591	045	2473459	047	2540272	078	2596700	122	2629503	072	2724637	107
2393592	045	2473461	049	2540273	078	2596701	123	2629504	072	2724637	109
2396049	175	2473463	049	2542518	054	2596701	163	2629941	072	2724785	123
2396050	175	2473464	049	2542518	057	2596702	123	2633324	107	2733090	076
2399273	083	2473465	049	2542519	055	2596713	117	2642236	039	2761021	102
2399274	083	2473466	049	2542519	057	2596713	163	2642238	039	2761024	102
2409540	093	2473467	049	2542520	055	2596714	117	2642239	039	2761105	102
2411788	077	2473468	049	2542520	057	2596992	105	2642751	072		
2411788	077	2473471	049	2542562	184	2596992	109	2642752	072		
2411790	077	2473472	049	2542563	184	2599617	093	2642922	111		
2411863	147	2473473	049	2543318	049	2602308	071	2642925	111		
2411864	147	2473474	049	2544885	083	2603723	161	2642931	072		
2414249	153	2473475	049	2544886	083	2603727	161	2646489	111		
2416824	061	2473476	049	2544887	083	2603728	160	2654354	028		





